



Kennziffer
A VI 5 vj
2/04

Statistische Berichte

Sozialversicherungspflichtig beschäftigte Arbeitnehmer in Bayern am 30. Juni 2004

Teil I der Ergebnisse der Beschäftigtenstatistik



Herausgegeben im
April 2005
Bestellnummer:
A65013 200442
Einzelpreis:
14,90 €

Statistisches Jahrbuch für Bayern 2004

- 629 Seiten
- Tabellenwerk mit den wichtigsten statistischen Daten zum Freistaat Bayern
- Graphische Darstellungen
- Bayernkarten mit Regierungsbezirken, Landkreisen und kreisfreien Städten, Regionen
- Geographische und meteorologische Angaben
- auch auf CD-ROM

Inhalt

- Zeitreihen • Zeitreihen zu sämtlichen statistischen Bereichen für die Jahre 1960, 1970, 1980, 1990 und 2002 und 2003
- Bevölkerung und Kultur • Bevölkerungsstand und -bewegung, Gesundheitswesen, Bildung und Kultur, Rechtspflege, Wahlen, Erwerbstätigkeit
- Wirtschaft und Finanzen • Land- und Forstwirtschaft, Produzierendes Gewerbe, Bautätigkeit, Wohnungswesen, Handel und Gastgewerbe, Verkehr, Geld und Kredit, Versicherungen, Öffentliche Finanzen, Preise
- Soziale Verhältnisse • Öffentliche Sozialleistungen, Löhne und Gehälter, Versorgung und Verbrauch
- Gesamte Volkswirtschaft • Entstehung, Verteilung und Verwendung des Sozialproduktes, Umweltschutz
- Regionaldaten • Strukturdaten der Landkreise, kreisfreien Städte, Regierungsbezirke und Regionen
- Bund und Länder • Wichtige Strukturdaten Deutschlands und aller Bundesländer
- Bayern in Europa • Strukturdaten der Mitgliedsstaaten der EU
- Sachverzeichnis • Merkmalsbezogen tief gegliedert

www.statistik.bayern.de/webshop

Weitere Bestellmöglichkeiten finden Sie
im Impressum.

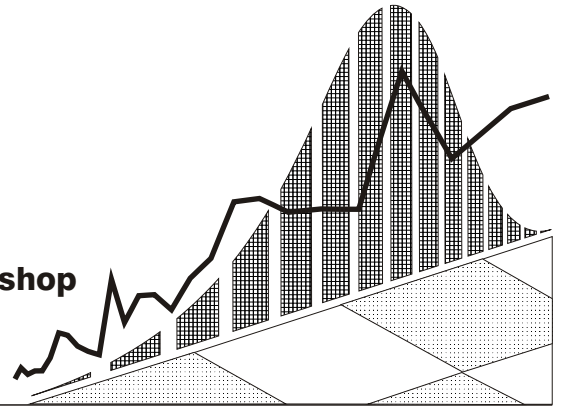

Zeichenerklärung

- | | | | |
|---|--|-----|--|
| 0 | = mehr als nichts, aber weniger als die Hälfte der kleinsten in der Tabelle nachgewiesenen Einheit | () | = Nachweis unter dem Vorbehalt, dass der Zahlenwert erhebliche Fehler aufweisen kann |
| - | = nichts vorhanden | p | = vorläufiges Ergebnis |
| / | = keine Angaben, da Zahlen nicht sicher genug | r | = berichtiges Ergebnis |
| · | = Zahlenwert unbekannt oder geheimzuhalten | s | = geschätztes Ergebnis |
| x | = Tabellenfach gesperrt, da Aussage nicht sinnvoll | ± | = entspricht |

Auf- und Abrundungen

Im allgemeinen ist ohne Rücksicht auf die Endsummen auf- bzw. abgerundet worden. Deshalb können sich bei der Summierung von Einzelangaben geringfügige Abweichungen zu den Endsummen ergeben. Bei Aufgliederungen einer Gesamtheit in Prozent kann die Summe der Einzelwerte wegen Rundens vom Wert 100 % abweichen. Eine Abstimmung auf 100 % erfolgt im allgemeinen nicht.

Impressum

Verleger, Herausgeber und Druck: Bayerisches Landesamt für Statistik und Datenverarbeitung
Neuhauser Straße 8, 80331 München
Briefanschrift: 80288 München
Telefon: 089 2119 255; Telefax: (089) 2119 607
E-Mail: vertrieb@statistik.bayern.de
Internet: <http://www.statistik.bayern.de>

- © Vervielfältigung und Verbreitung, auch auszugsweise, bedürfen der Genehmigung des Herausgebers. In Druckwerken sind für nicht gewerbliche Zwecke Vervielfältigung und Verbreitung, auch auszugsweise, mit Quellenangabe gestattet.

Inhaltsübersicht

Textteil	Seite
Vorbemerkungen	2
Methodische Erläuterungen	2
Begriffliche Erläuterungen	4
Schaubilder	
1. Veränderung der sozialversicherungspflichtig Beschäftigten am Arbeitsort am 30. Juni 2004 gegenüber dem Vorjahresquartal in den kreisfreien Städten und Landkreisen Bayerns	9
2. Sozialversicherungspflichtig Beschäftigte am Arbeitsort in Bayern jeweils zum Quartalsende seit 1994	10
3. Sozialversicherungspflichtig Beschäftigte am Arbeitsort in Bayern seit 1994 jeweils am 30. Juni	10
4. Sozialversicherungspflichtig Beschäftigte am Arbeitsort in Bayern am 30. Juni 2004 nach Wirtschaftsabschnitten und Geschlecht	11
5. Sozialversicherungspflichtig Beschäftigte am Arbeitsort in Bayern am 30. Juni 2003 und 2004 nach Altersgruppen und Geschlecht	11
Tabellenteil	
1. Strukturdaten über sozialversicherungspflichtig Beschäftigte am Arbeitsort in Bayern am 30.06.2004	12
2. Sozialversicherungspflichtig Beschäftigte am Arbeitsort in Bayern seit 1997 jeweils zum 30.06. nach Vollzeit-/Teilzeitbeschäftigung sowie nach Wirtschaftsbereichen	14
3. Sozialversicherungspflichtig Beschäftigte am Arbeitsort sowie am Wohnort in den kreisfreien Städten und Landkreisen Bayerns am 30.06.2004 nach Wirtschaftsbereichen, Geschlecht, Teilzeitbeschäftigung und Staatsangehörigkeit	16
4. Sozialversicherungspflichtig Beschäftigte am Arbeitsort in Bayern am 30.06.2004 nach Wirtschaftsabschnitten und -unterabschnitten, Stellung im Beruf sowie nach deutschen und ausländischen Beschäftigten	22
5. Sozialversicherungspflichtig Beschäftigte am Arbeitsort in Bayern am 30.06.2004 nach Stellung im Beruf, zusammengefassten Wirtschaftsabschnitten und Altersgruppen	23
6. Sozialversicherungspflichtig Beschäftigte am Arbeitsort in Bayern am 30.06.2004 nach zusammengefassten Wirtschaftsabschnitten, deutschen und ausländischen Beschäftigten und Altersgruppen	25
7. Sozialversicherungspflichtig Beschäftigte am Arbeitsort in Bayern am 30.06.2004 nach Wirtschaftsabschnitten und -unterabschnitten, Teilzeitbeschäftigung und Stellung im Beruf	27
8. Sozialversicherungspflichtig beschäftigte Auszubildende am Arbeitsort in Bayern am 30.06.2004 nach Wirtschaftsabschnitten und -unterabschnitten	29
9. Sozialversicherungspflichtig Beschäftigte am Arbeitsort in Bayern am 30.06.2004 nach zusammengefassten Wirtschaftsabschnitten, Altersgruppen, Stellung im Beruf, Ausländer/-innen sowie beruflicher Ausbildung	30
10. Ausländische sozialversicherungspflichtig Beschäftigte am Arbeitsort in Bayern am 30.06.2004 nach zusammengefassten Wirtschaftsabschnitten, Altersgruppen und ausgewählten Staatsangehörigkeiten	32
11. Sozialversicherungspflichtig Beschäftigte am Arbeitsort in den kreisfreien Städten und Landkreisen Bayerns am 30.06.2004 nach Stellung im Beruf, deutschen und ausländischen sowie Vollzeit- und Teilzeitbeschäftigten	36
12. Sozialversicherungspflichtig Beschäftigte am Arbeitsort in den kreisfreien Städten und Landkreisen Bayerns am 30.06.2004 nach Wirtschaftsabschnitten	40
13. Sozialversicherungspflichtig Beschäftigte am Wohnort in Bayern am 30.06.2004 nach Berufsbereichen, -abschnitten und ausgewählten -gruppen sowie beruflicher Ausbildung	48
14. Sozialversicherungspflichtig Beschäftigte am Wohnort in Bayern am 30.06.2004 nach Berufsbereichen, -abschnitten und ausgewählten -gruppen, Geschlecht, Stellung im Beruf sowie nach deutschen und ausländischen Beschäftigten	52
15. Sozialversicherungspflichtig Beschäftigte am Wohnort in den kreisfreien Städten und Landkreisen Bayerns am 30.06.2004 nach Ausbildungsabschlüssen, Altersklassen sowie Auszubildende nach Stellung im Beruf	54
Anhang	
Klassifikation der Wirtschaftszweige, Ausgabe 2003 (WZ2003) - Tiefengliederung bis zur Ebene der Wirtschaftsgruppe	62
Zusammengefasste Wirtschaftsabschnitte für Veröffentlichungszwecke innerhalb der Beschäftigtenstatistik	69

Vorbemerkungen

In diesem Bericht werden in vierteljährlichem Abstand Ergebnisse über die sozialversicherungspflichtig beschäftigten Arbeitnehmer in tiefer wirtschaftlicher und regionaler Gliederung (Kreisebene) sowie nach demographischen und erwerbsstatistischen Merkmalen wie z.B. Alter, Geschlecht, berufliche Tätigkeit, Stellung im Beruf und Ausbildungsabschluss jeweils für das Quartalsende bereitgestellt. Die Basis hierfür bilden Auswertungen aus der Beschäftigtenstatistik der Bundesagentur für Arbeit.

Zusätzlich erscheinen einmal jährlich, jeweils zum Stichtag 30.06., ein Bericht über die sozialversicherungspflichtig beschäftigten Arbeitnehmer in den Gemeinden sowie ein Bericht mit Auswertungen zum Pendlerverhalten der Beschäftigten.

Beginnend mit der Aufbereitung des Datenmaterials zum Stichtag 31.03.2003 kam im Landesamt ein neues Tabellenprogramm zum Einsatz, mit dem die Berichterstattung gegenüber früheren Stichtagen ausgeweitet wurde. Damit kann dem Informationsbedürfnis der Nutzer der Beschäftigtenstatistik noch mehr als bisher Rechnung getragen werden. Im Zuge der Umstellung auf das neue Tabellenprogramm fand zugleich auch eine Anpassung an die Aufbereitungspraxis der Bundesagentur für Arbeit statt. Dies führte dazu, dass – im Gegensatz zu früheren Aufbereitungen – fehlerhafte Signierungen zu einzelnen Merkmalen im Datenmaterial nicht mehr sachlogisch korrigiert, sondern konsequent als Fälle „ohne Angabe“ gekennzeichnet wurden.

Mit in Kraft treten des Gesetzes zur Neuordnung der geringfügigen Beschäftigungsverhältnisse zum 1. April 1999 wurde die Beitragspflicht zur Sozialversicherung auf einen Teil der bis dahin von der Beitragszahlung nicht erfassten geringfügigen Beschäftigungsverhältnisse ausgeweitet. Soweit Personen ausschließlich beitragspflichtige geringfügige Beschäftigungsverhältnisse ausüben, sind sie in den Nachweisungen dieser Veröffentlichung nicht enthalten.

Bedingt durch die Neuordnung des Meldeverfahrens wurde die Aufbereitung der Beschäftigtenstatistik bei der Bundesagentur für Arbeit zum Berichtsstichtag 30.06.1999 auf ein neues Verfahren umgestellt. Dies hat zur Folge, dass die direkte Vergleichbarkeit mit Auswertungen zu früheren Stichtagen aus methodischer Sicht nur eingeschränkt gegeben ist.

Ferner haben die Ergebnisse der Beschäftigtenstatistik bis drei Jahre nach dem Stichtag vorläufigen Charakter. Die Bundesagentur für Arbeit behält sich vor, diese in begründeten Fällen innerhalb dieses Zeitraums zu ändern. Für die eindeutige Bezeichnung des Datenmaterials ist daher neben dem Berichtsstichtag zusätzlich auch die Angabe des Auswertungsstandes (des sog. Dateistandes) erforderlich. Dem vorliegenden Bericht liegt der Auswertungsstand vom Dezember 2004 zugrunde.

Methodische Erläuterungen

Einführung

Die Beschäftigtenstatistik beruht auf dem integrierten Meldeverfahren zur Sozialversicherung (gesetzliche Kranken- und Renten- und Pflegeversicherung) und zur Bundesagentur für Arbeit (Arbeitslosenversicherung), das mit Wirkung vom 01.01.1973 im früheren Bundesgebiet eingeführt worden ist. Dieses Verfahren verlangt von den Arbeitgebern für alle sozialversicherungspflichtig beschäftigten Arbeitnehmer („Beschäftigte“) einheitliche und automationsgerechte Meldungen über demographische, erwerbsstatistische und sozialversicherungsrechtliche Tatbestände. Die maschinelle Verarbeitung der anfallenden Meldungen ermöglicht sowohl Auswertungen zur laufenden Arbeitsmarkt- und Konjunkturbeobachtung als auch weitergehende Strukturanalysen und -vergleiche in größeren Zeitabständen.

Rechtsgrundlage

Die gesetzliche Grundlage für die Durchführung der Statistik sozialversicherungspflichtig Beschäftigter ist seit dem 1. Januar 1998 das Dritte Buch Sozialgesetzbuch - Arbeitsförderung - (SGB III) vom 24. März 1997 (BGBl. S. 594), in der Fassung der zwischenzeitlich erfolgten Änderungen. Nach § 281 SGB III hat die Bundesagentur für Arbeit - wie nach der bis dahin geltenden Regelung des Arbeitsförderungsgesetzes (AFG) - aus den in ihrem Geschäftsbereich anfallenden Daten Statistiken, insbesondere über Beschäftigung und Arbeitslosigkeit der Arbeitnehmer und über die Leistungen der Arbeitsförderung, zu erstellen. Sie ist auch unverändert damit beauftragt, auf der Grundlage der Meldungen nach § 28a des Vierten Buches Sozialgesetzbuch - Sozialversicherung - (SGB IV vom 23. Dezember 1976 (BGBl. I S. 3845), in der Fassung zwischenzeitlicher Änderungen) eine Statistik sozialversicherungspflichtig Beschäftigter zu erstellen.

Aufgabe der Statistischen Ämter des Bundes und der Länder ist es, in Ergänzung dazu im

Rahmen des erwerbsstatistischen Gesamtsystems wichtigen Tabellen zu erstellen, für allgemeine Zwecke zu veröffentlichen und sie mit den Beschäftigten- und Entgeltangaben aus anderen Quellen zu koordinieren. Die Bundesagentur für Arbeit stellt dem Statistischen Bundesamt und den Statistischen Ämtern der Länder die hierfür erforderlichen anonymisierten Einzeldaten zu sozialversicherungspflichtig Beschäftigten gem. § 282a Abs. 1 SGB III zur Verfügung.

Auskunftspflichtige

Auskunftspflichtig sind gemäß den Vorschriften der Verordnung über die Erfassung und Übermittlung von Daten für die Träger der Sozialversicherung (Datenerfassungs- und -übermittlungsverordnung – DEÜV) die Arbeitgeber. Sie müssen an die Träger der Sozialversicherung Meldungen verschiedenen Inhalts über die in ihren Betrieben sozialversicherungspflichtig beschäftigten Arbeitnehmer erstatten. Anlass, Form und Fristen für diese richten sich nach den Vorschriften des zweiten Abschnittes der DEÜV (§§ 6 bis 13).

Erfasster Personenkreis

Für alle Arbeitnehmer einschließlich der zu ihrer Berufsausbildung beschäftigten, die kranken-, renten- und/oder pflegeversicherungspflichtig oder beitragspflichtig nach dem Arbeitsförderungsgesetz sind oder für die Beitragsanteile zu den gesetzlichen Rentenversicherungen zu entrichten sind, (§ 3 DEÜV) erstellt der Arbeitgeber zu Beginn der Beschäftigung eine Anmeldung (§ 6 DEÜV), zum Ende der Beschäftigung ein Abmeldung (§ 8 DEÜV) und am Jahresende eine Jahresmeldung (§ 10 DEÜV) für alle Beschäftigten zum Stichtag 31.12.

Damit werden in der Regel alle Arbeiter, Angestellten und Auszubildenden erfasst, zusammen in Bayern rund 70 Prozent aller Erwerbstätigen.

Beamte, Selbständige, Mithelfende Familienangehörige und ausschließlich geringfügig Beschäftigte sind in der Statistik der sozialversicherungspflichtig beschäftigten Arbeitnehmer nicht enthalten.

Wehr- und Zivildienstleistende, die ihren Dienst aus einer ungekündigten Beschäftigung heraus ableisten, sind ebenso wie die Arbeitnehmer, die wegen Krankheit (Arbeitsunfähigkeit nach der Lohnfortzahlung), Schlechtwettergeldbezug oder wegen Erziehungsurlaub ihre Beschäftigung unterbrochen haben, im erfassten Personenkreis enthalten. Für sie er-

stellt der Arbeitgeber eine Unterbrechungsmeldung (§ 9 DEÜV).

Meldeweg

Die vom Arbeitgeber mitzuteilenden Merkmale und Tatbestände sind in § 28a Abs. 1 bis 4 SGB IV geregelt und umfassen u.a. die Adresse und Versicherungsnummer des/der Beschäftigten, demographische Merkmale, Angaben über die ausgeübte Tätigkeit sowie die Beitragsgruppen zur Kranken-, Renten- und Arbeitslosenversicherung.

Mit in Kraft treten der DEÜV zum 1. Januar 1999 wurde die elektronische Datenübermittlung bzw. die Datenübermittlung mittels Datenträger als Übermittlungsstandard des Regelfalles eingeführt (§ 16 DEÜV). Die Arbeitgeber übermitteln ihre Meldungen an die im Zulassungsbescheid bezeichneten Annahmestellen (die zuständigen Krankenkassen oder die von ihnen beauftragten Annahmestellen). Diese prüfen die Meldungen auf formale und inhaltliche Richtigkeit und nehmen - falls erforderlich - Korrekturen vor. Die Weiterleitung der von den Einzugsstellen geprüften Daten erfolgt innerhalb von 5 Arbeitstagen, und zwar für Arbeiter und Versicherte der Bahnversicherungsanstalt an die Datenstelle der Rentenversicherungsträger (in Würzburg); für Angestellte an die Bundesversicherungsanstalt für Angestellte und für Versicherte der knappschaftlichen Krankenversicherung unmittelbar an die Bundesknappschaft, wenn diese die Rentenversicherung durchführt (§ 34 DEÜV).

Nach einer weiteren Prüfung werden die für die Arbeitsverwaltung relevanten Daten an die Bundesagentur für Arbeit übermittelt.

Die Bundesagentur für Arbeit führt für jeden Versicherten unter seiner Versicherungsnummer ein so genanntes Versichertenkonto, auf dem alle eingehenden Meldungen in der Reihenfolge des Wirksamkeitsdatums gespeichert werden. Diese Versichertendatei ist die Grundlage der Auszahlungen für statistische Zwecke. Sie führen vierteljährlich zum jeweiligen Beschäftigungsstand am Quartalsende (Stichtagsmaterial) und jährlich zum Nachweis aller Beschäftigungsfälle innerhalb eines Kalenderjahres (Jahreszeitraummaterial).

Die Bundesagentur für Arbeit stellt dem Statistischen Bundesamt anonymisiertes Datenmaterial für Auswertungen im Rahmen des erwerbsstatistischen Berichtssystems und zur Weitergabe an die Statistischen Landesämter zur Verfügung, die dieses Material insbesondere für vertiefte Regionalanalysen nutzen (vgl. Schaubild auf Seite 8).

Merkmale

Als auswertbare Merkmale der Beschäftigtenstatistik stehen zur Verfügung:

a) beim Stichtagsmaterial

Altersjahr
Geschlecht
Staatsangehörigkeit
Erreichter allgemeiner und beruflicher Ausbildungsabschluss
Stellung im Beruf als Arbeiter/-in, Angestellte(r), Auszubildende(r),
Stellung im Betrieb als Facharbeiter/-in, Meister/-in oder Polier; andere(r) Vollzeitbeschäftigte(r),
Ausgeübte Tätigkeit (Beruf)
Vollzeit-/Teilzeitbeschäftigung
Wirtschaftszweig
Arbeitsort und Wohnort

b) zusätzlich beim Jahreszeitraummaterial

Beginn und Ende der Beschäftigung auf die sich die jeweilige Meldung bezieht. Beitragspflichtiges Bruttoentgelt.

Begriffliche Erläuterungen

Sozialversicherungspflichtig Beschäftigte

Hierzu zählen alle Arbeitnehmer einschl. der zu ihrer Berufsausbildung Beschäftigten, die kranken-, renten-, pflegeversicherungspflichtig und/oder beitragspflichtig nach dem Recht der Arbeitsförderung oder für die von den Arbeitgebern Beitragsanteile nach dem Recht der Arbeitsförderung zu entrichten sind. Aus dieser Abgrenzung ergibt sich, dass in der Regel alle Arbeiter und Angestellten (einschl. Personen in beruflicher Ausbildung) von der Sozialversicherungspflicht erfasst werden. Daneben besteht in wenigen Fällen auch für Selbständige Versicherungspflicht in der Sozialversicherung. Wehr- und Zivildienstleistende gelten dann als versicherungspflichtig Beschäftigte, wenn sie ihren Dienst aus einem weiterhin bestehenden Beschäftigungsverhältnis heraus angetreten haben und nur wegen der Ableistung dieser Dienstzeiten kein Entgelt erhalten.

Nicht zu den sozialversicherungspflichtig Beschäftigten zählen dagegen der weitaus überwiegende Teil der Selbständigen, die mithelfenden Familienangehörigen sowie die Beamten.

Ab dem Stichtag 1. April 1999 sind die gesetzlichen Regelungen zur Sozialversicherungspflicht geringfügiger Beschäftigungsverhältnisse grundlegend geändert worden. Nach der maßgebenden Regelung des § 8 SGB IV wird

nach wie vor zwischen geringfügig kurzfristigen Beschäftigungen (als „kurzfristig“ gilt eine Tätigkeit immer dann, wenn sie nach ihrer Eigenart oder im Voraus vertraglich auf höchstens zwei Monate oder 50 Arbeitstage begrenzt ist) auf der einen und geringfügig entlohnten Tätigkeiten (als „geringfügig entlohnt“ ist eine Tätigkeit dann zu klassifizieren, wenn bestimmte Einkommenshöchstgrenzen nicht überschritten werden) auf der anderen Seite unterschieden.

Mit der gesetzlichen Neuregelung zum Stichtag 1. April 1999 sind Arbeitgeber verpflichtet, auch für Personen, die ausschließlich so genannte geringfügig entlohnte Tätigkeiten ausüben, pauschalierte Beiträge zur Kranken- und Rentenversicherung zu entrichten.

Ausschließlich geringfügig entlohnte Personen, die nur wegen der gesetzlichen Neuregelung in den Kreis der sozialversicherungspflichtig Beschäftigten gelangt sind, werden in dieser Veröffentlichung bis auf weiteres nicht nachgewiesen. Die Berichterstattung über diesen Personenkreis wird von der Bundesagentur für Arbeit wahrgenommen.

Personen, die als einzige Tätigkeit eine kurzzeitige Beschäftigung im Sinne des § 8 Abs.1 SGB IV ausüben, bleiben auch nach den neuen rechtlichen Regelungen frei von der Versicherungspflicht und sind daher ebenfalls nicht in den ausgewiesenen Daten enthalten.

Seit 1990 waren folgende Beträge für die Abgrenzung geringfügiger Tätigkeiten maßgebend:

Zeitraum	Monatliches Entgelt
1.1.1990 - 31.12.1990	240 €
1.1.1991 - 31.12.1991	245 €
1.1.1992 - 31.12.1992	256 €
1.1.1993 - 31.12.1993	271 €
1.1.1994 - 31.12.1994	286 €
1.1.1995 - 31.12.1995	297 €
1.1.1996 - 31.12.1996	302 €
1.1.1997 - 31.12.1997	312 €
1.1.1998 - 31.12.1998	317 €
1.1.1999 - 31.12.2001	322 €
1.1.2002 - 31.03.2003	325 €
seit 1.4.2003	400 €

Alter

Mit dem Stichtag 31. März 1980 beginnend, wird bei jeder Auszählung das genaue Alter der Beschäftigten am jeweiligen Stichtag ermittelt. Die Berechnung des Alters erfolgt da-

nach nicht wie früher nach der "Geburtsjahrmethode", sondern nach der "Altersjahrmethode". Die Angaben beziehen sich bei dieser Art der Darstellung auf das Alter am Auszählungstichtag und enthalten für die Auswertungstichtage 31.03., 30.06 und 30.09. Personen, die zwei unterschiedlichen Geburtsjahrgängen angehören.

Ausbildung

Nachgewiesen wird hier die abgeschlossene Berufsausbildung des Beschäftigten. Die Angaben beziehen sich dabei auf den höchsten erreichten Abschluss, auch wenn diese Ausbildung für die derzeit ausgeübte Tätigkeit nicht vorgeschrieben oder verlangt ist. In den Tabellen werden folgende Kategorien unterschieden:

- Berufsfach-/Fachschule einschl. Lehr-/Anlernausbildung
- Fachhochschule einschl. Ingenieurschulen
- Wissenschaftliche Hochschule, Universität einschl. Lehrerausbildung

Ausländer

Als Ausländer gelten alle Personen, die nicht Deutsche im Sinne des Artikels 116 Abs. 1 des Grundgesetzes (GG) sind.

Beruf

Maßgebend für die Berufsbezeichnung ist allein die ausgeübte Tätigkeit und nicht der erlernte bzw. früher ausgeübte Beruf. Die ausgeübte Tätigkeit wird nach der jeweils aktuellsten Ausgabe des Schlüsselverzeichnisses für die Angaben zur Tätigkeit in den Versicherungsnachweisen – herausgegeben von der Bundesagentur für Arbeit – verschlüsselt. Die darin enthaltenen Schlüsselzahlen entsprechen den Berufsordnungen. Grundlage der 3-stelligen Signierung ist das systematische Verzeichnis der Berufe nach Berufsbereichen, Berufsgruppen und Berufsordnungen der Bundesanstalt für Arbeit in überarbeiteter Fassung aus dem Jahr 1988, das seinerseits auf der Klassifizierung der Berufe des Statistischen Bundesamtes, Ausgabe 1975, beruht.

Beschäftigte in beruflicher Ausbildung

Hierzu rechnen Personen, die als Auszubildende oder zu ihrer Ausbildung im Arbeiter- oder Angestelltenverhältnis beschäftigt sind. Zu diesem Kreis zählen neben den Auszubildenden nach dem Berufsbildungsgesetz vom 14.08.1969 (BBiG) auch Anlernlinge, Praktikanten, Volontäre, Schüler an Schulen des

Gesundheitswesens sowie Teilnehmer an den von der Bundesagentur für Arbeit geförderten Maßnahmen zur beruflichen Fortbildung, Umschulung und betrieblichen Einarbeitung.

Regionale Zuordnung

Die sozialversicherungspflichtig Beschäftigten werden sowohl am (inländischen) Arbeitsort als auch am Wohnort nachgewiesen. Als Arbeitsort gilt die Gemeinde, in der der Betrieb angesiedelt ist, in dem die Arbeitnehmer beschäftigt sind. Die Zuordnung zum Wohnort richtet sich nach den dem Arbeitgeber gegenüber angegebenen melderechtlichen Verhältnissen. Der Gebietsstand ist jeweils stichtagsbezogen.

Sozialversicherungspflichtig Beschäftigte, die nicht am angegebenen Wohnort arbeiten, werden in der Ergebnisdarstellung auch als „Auspendler“, Beschäftigte, die nicht am Arbeitsort wohnen bzw. gemeldet sind, als „Einpenderler“ bezeichnet. Aus der Sicht des Arbeitsortes ist der „Pendlersaldo“ positiv oder negativ, je nachdem ob die Zahl der „Einpenderler“ die der „Auspendler“ übersteigt oder nicht.

Stellung im Beruf

Die Differenzierung der sozialversicherungspflichtig beschäftigten Arbeitnehmer nach Arbeitern und Angestellten erfolgt nach der Zugehörigkeit des Beschäftigten zum jeweiligen Träger der Rentenversicherung. In den Angaben über die Zahl der Arbeiter und Angestellten ist die jeweilige Zahl der Auszubildenden enthalten.

Voll-/Teilzeitbeschäftigte

Der Unterscheidung der sozialversicherungspflichtig beschäftigten Arbeitnehmer nach Voll- und Teilzeitbeschäftigten liegen die von den Arbeitgebern in den Meldebogen zu machenden Angaben über die arbeitsvertraglich vereinbarte Wochenarbeitszeit zugrunde, und zwar in folgender Gliederung:

- Vollbeschäftigt,
- Teilzeitbeschäftigt mit einer Wochenarbeitszeit von weniger als 18 Stunden,
- Teilzeitbeschäftigt mit einer Wochenarbeitszeit von 18 Stunden und mehr, jedoch nicht vollbeschäftigt.

Wirtschaftszweig

Der Wirtschaftszweig wurde nach der Klassifikation der Wirtschaftszweige, Ausgabe 2003 (WZ 2003) verschlüsselt. Diese Systematik basiert auf der statistischen Systematik der Wirtschaftszweige in der Europäischen Ge-

meinschaft (NACE Rev. 1.1), die in den Mitgliedstaaten der EU verbindlich als Standardklassifikation der wirtschaftlichen Tätigkeiten vorgeschrieben wurde. Die WZ 2003 gliedert sich formal in

17	Abschnitte	A	-	Q
31	Unterabschnitte	AA	-	QA
60	Abteilungen	01	-	99
222	Gruppen	01.1	-	99.0
513	Klassen	01.11	-	99.00
1 041	Unterklassen	01.11.1	-	99.00.3

und entspricht bis zur Gliederungsebene der Wirtschaftsklasse der NACE Rev.1.1. Sie unterscheidet sich von der europäischen Wirtschaftszweigsystematik durch die Einfügung der fünfstellig numerisch verschlüsselten Unterklasse.

Grundsätzlich sind die wirtschaftsfachlichen Ergebnisse der Beschäftigtenstatistik mit anderen deutschen und europäischen Wirtschaftsstatistiken vergleichbar. Darüber hinaus ist eine Vergleichbarkeit hinsichtlich der nach Abschnitten und Abteilungen gegliederten Ergebnisse auch mit außereuropäischen Datenquellen gegeben, soweit diesen die Wirtschaftszweigsystematik der Vereinten Nationen (ISIC Rev.3.1) zugrunde liegt.

Bei einer Zusammenführung von Angaben der Beschäftigtenstatistik mit anderen Datenquellen kann dennoch die Vergleichbarkeit aus methodischen Gründen eingeschränkt sein. Dies gilt vor allem auch bei einer Gegenüberstellung von Beschäftigtenzahlen aus anderen statistischen Erhebungen. So können Abweichungen darauf beruhen, dass sich die wirtschaftssystematische Klassifizierung auf unterschiedliche statistische Einheiten (Unternehmen / Betrieb = örtliche Einheit) bezieht. Sie ergeben sich fast zwangsläufig dann, wenn die Vergleichsergebnisse nicht ebenfalls durch die Befragung der statistischen Einheit gewonnen, sondern – wie beim Mikrozensus, der jährlichen Repräsentativstatistik der Bevölkerung und des Arbeitsmarktes – beim Erwerbstätigen selbst erhoben worden sind. Ergebnisunterschiede können u.a. auch auf fehlender Übereinstimmung der Bezugsgrößen bei der Festlegung der wirtschaftsfachlichen Zugehörigkeit der Einheit beruhen, die bei mehreren unterschiedlichen wirtschaftlichen Betätigungen der Wirtschaftseinheit nach dem Schwerpunkt bestimmt werden muss.

Bei dieser Schwerpunktbestimmung werden grundsätzlich die Wertschöpfungsanteile bzw. die Umsatzanteile, und nur in Fällen, in denen solche nicht zur Verfügung stehen, hilfsweise

die Zahl der Beschäftigten herangezogen. Eine solche Behelfslösung gilt auch für die Beschäftigtenstatistik. Außerdem sind hier Besonderheiten zu beachten, die hinsichtlich der Definition der wirtschaftsfachlich zu klassifizierenden Einheit bestehen:

So gilt als „Betrieb“ – dessen wirtschaftlicher Schwerpunkt maßgebend für die wirtschaftsfachliche Zuordnung der sozialversicherungspflichtig Beschäftigten ist – im Sinne der Beschäftigtenstatistik immer die Einheit, für die zur Durchführung des gemeinsamen Meldeverfahrens zur Sozialversicherung dem meldepflichtigen Arbeitgeber eine Betriebsnummer zur Verfügung gestellt worden ist. Dies ist im Allgemeinen die wirtschaftsfachlich abgrenzbare und regional abgegrenzte Niederlassung / Arbeitsstätte, im Sinne der NACE Rev.1.1 die örtliche Einheit, in der sozialversicherungspflichtig Beschäftigte tätig sind. Der „Betrieb“ kann jedoch auch aus mehreren Niederlassungen eines Unternehmens mit gleichem wirtschaftsfachlichem Schwerpunkt bestehen, die zur Vereinfachung des Meldeverfahrens zusammengefasst werden dürfen, allerdings nur dann, wenn sie innerhalb derselben Gemeinde liegen.

Die WZ 2003 wurde im Bereich der Beschäftigtenstatistik mit der Aufbereitung des Datenermaterials zum Stichtag 30.06.2003 eingeführt. Sie stellt eine behutsame Weiterentwicklung der bis dahin verwendeten Klassifikation der Wirtschaftszweige, Ausgabe 1993 (WZ 93) dar. Im Gegensatz zur Einführung der WZ 93, die in dieser Veröffentlichungsreihe zum Berichtsstichtag 30.09.1998 vollzogen wurde, ergeben sich somit keine signifikanten Strukturveränderungen, so dass es zu keinen nennenswerten Brüchen in den statistischen Zeitreihen kommt.

Die wirtschaftsfachlichen Ergebnisgliederungen in dieser Veröffentlichung folgen im Wesentlichen den Abschnitten und Unterabschnitten der WZ 2003. Gleichwohl wurden diese Gliederungsebenen – um den Konsumentenbedürfnissen besser Rechnung zu tragen – nicht unverändert übernommen. So werden zum einen über Unterabschnitte hinaus auch Angaben für ausgewählte Abteilungen und Gruppen nachgewiesen. Zum anderen sind – in Anlehnung an die Ergebnistabellen der vorerwähnten jährlichen Repräsentativstatistik der Bevölkerung und des Arbeitsmarktes (Mikrozensus) – auch Zusammenfassungen gebildet worden, die in der NACE Rev.1.1 nicht definiert sind, für bestimmte wirtschaftsstrukturell gegliederte Darstellungen, z.B. nach Wirtschaftssektoren, aber geeignet erscheinen.

Grundsätzlich anzumerken ist ferner, dass über die hier vorgelegten Ergebnisgliederungen hinaus in den Statistischen Ämtern von Bund und Ländern Angaben bis auf die Ebene der dreistellig numerisch verschlüsselten Gruppe

zur Verfügung stehen, die gleichzeitig der Tiefgliederung für den Mikrozensus entspricht (vgl. hierzu Anhang).

Von der Meldung des Arbeitgebers zur Statistik

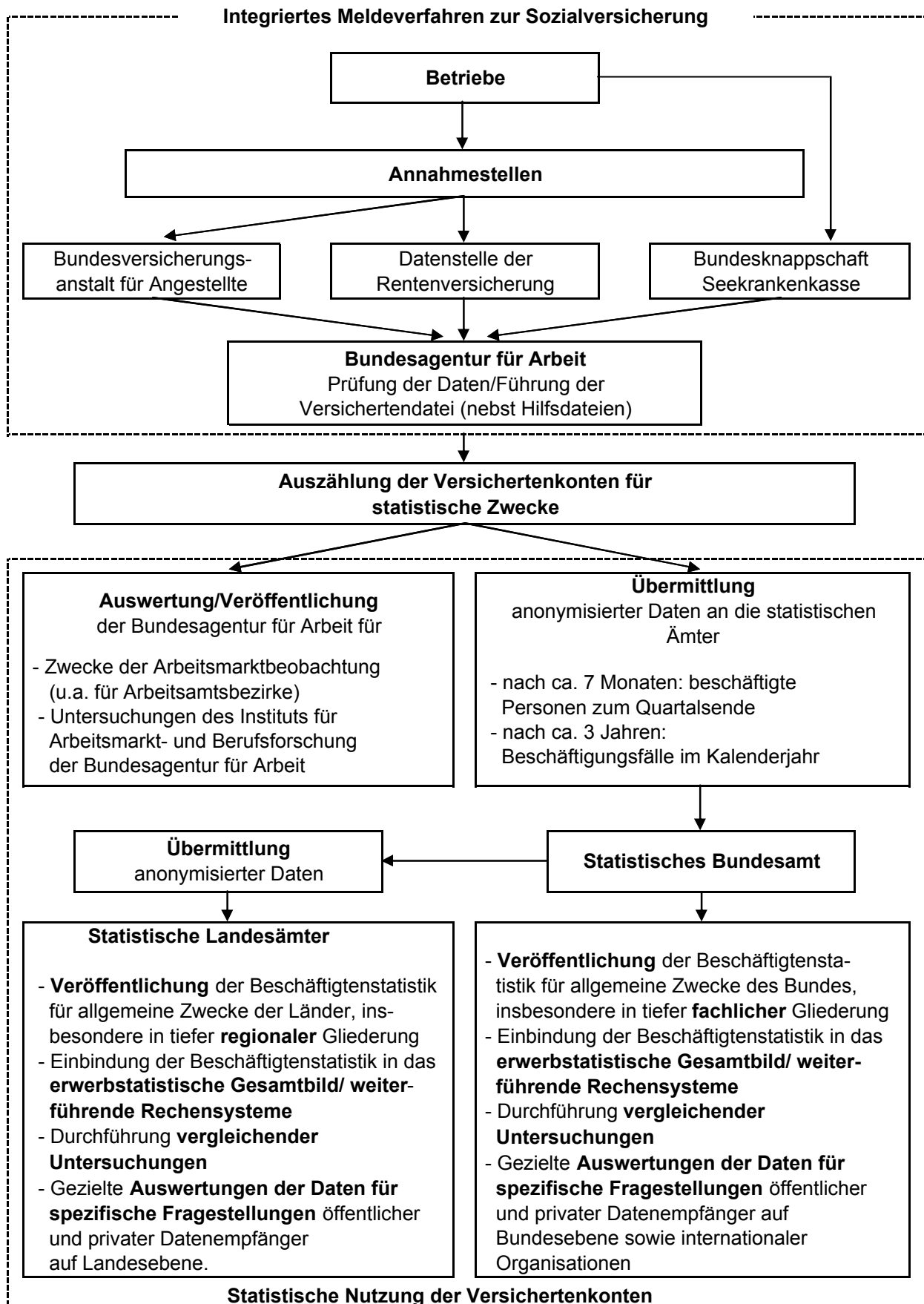

1. Veränderung der sozialversicherungspflichtig Beschäftigten am Arbeitsort am 30. Juni 2004 gegenüber dem Vorjahresquartal in den kreisfreien Städten und Landkreisen Bayerns

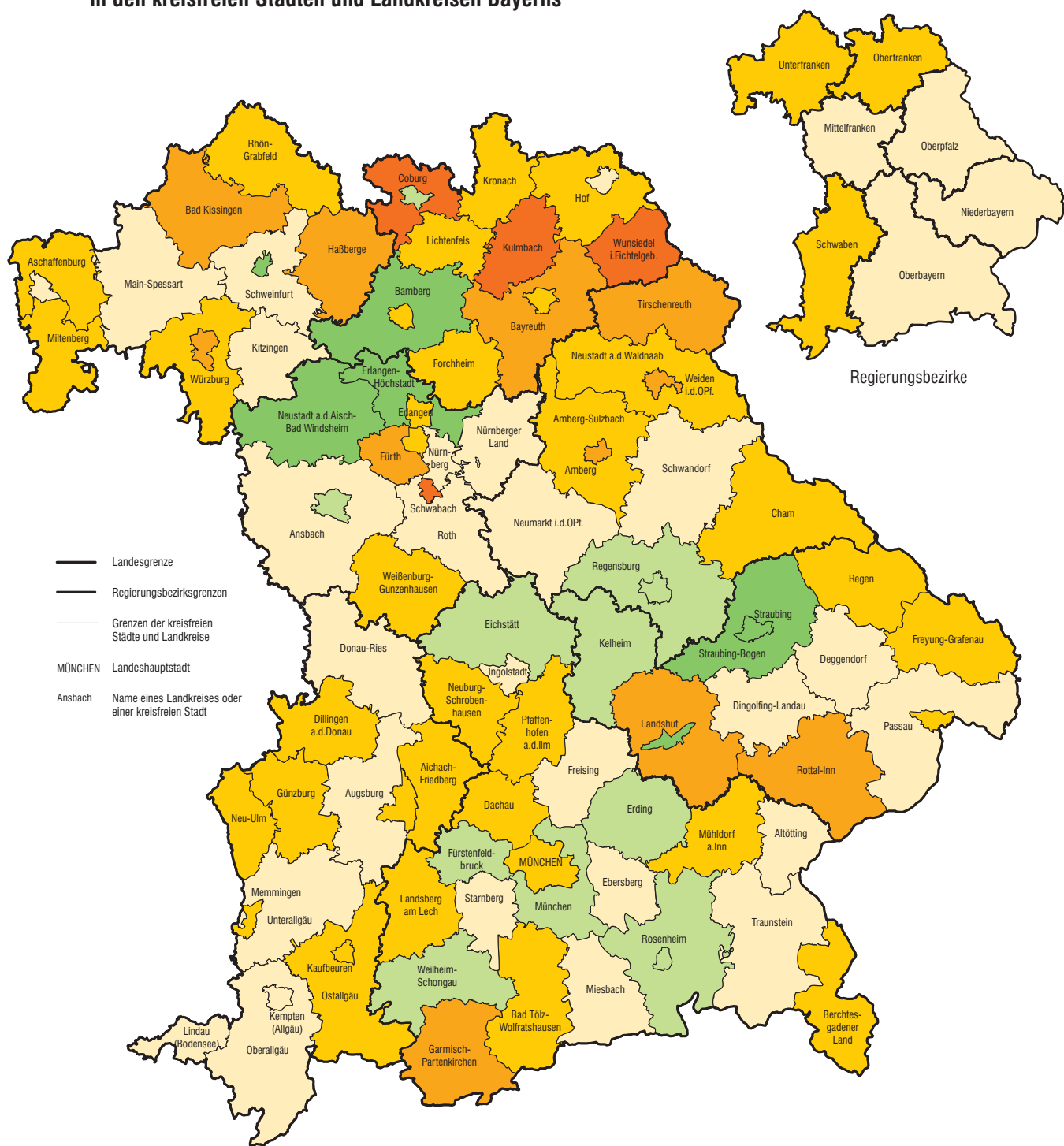

Abnahme in Prozent		Häufigkeit	
	-3 oder mehr		4
	-3 bis unter -2		11
	-2 bis unter -1		35
	-1 bis unter 0		27
Zunahme in Prozent			
	0 bis unter 1		12
	1 oder mehr		7

Minimum: Lkr Coburg -4,9
 Maximum: Krfr. St Landshut 1,5
 Bayern: -1,0

2. Sozialversicherungspflichtig Beschäftigte am Arbeitsort in Bayern jeweils zum Quartalsende seit 1994

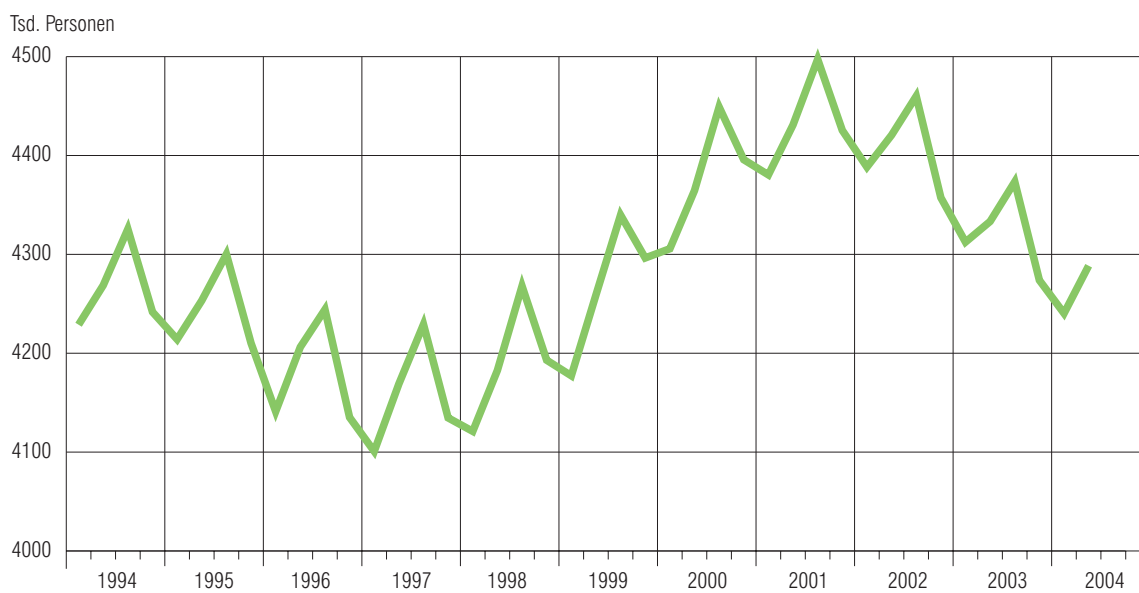

3. Sozialversicherungspflichtig Beschäftigte am Arbeitsort in Bayern seit 1994 jeweils am 30. Juni

1990 $\hat{=}$ 100

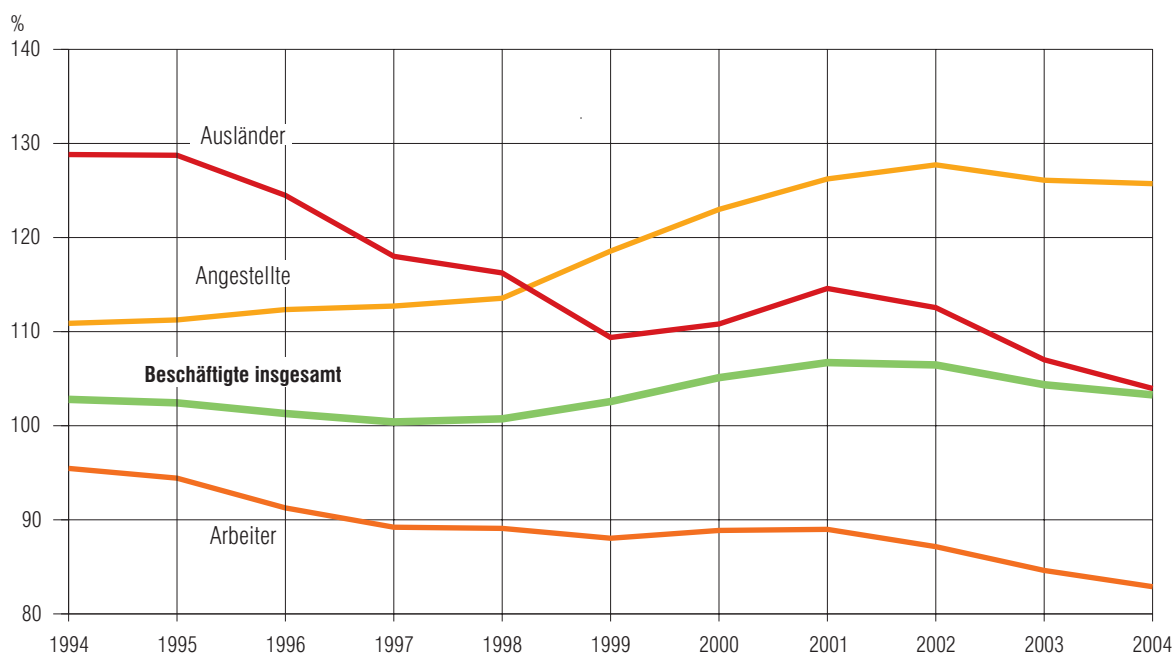

4. Sozialversicherungspflichtig Beschäftigte am Arbeitsort in Bayern am 30. Juni 2004 nach Wirtschaftsabschnitten und Geschlecht

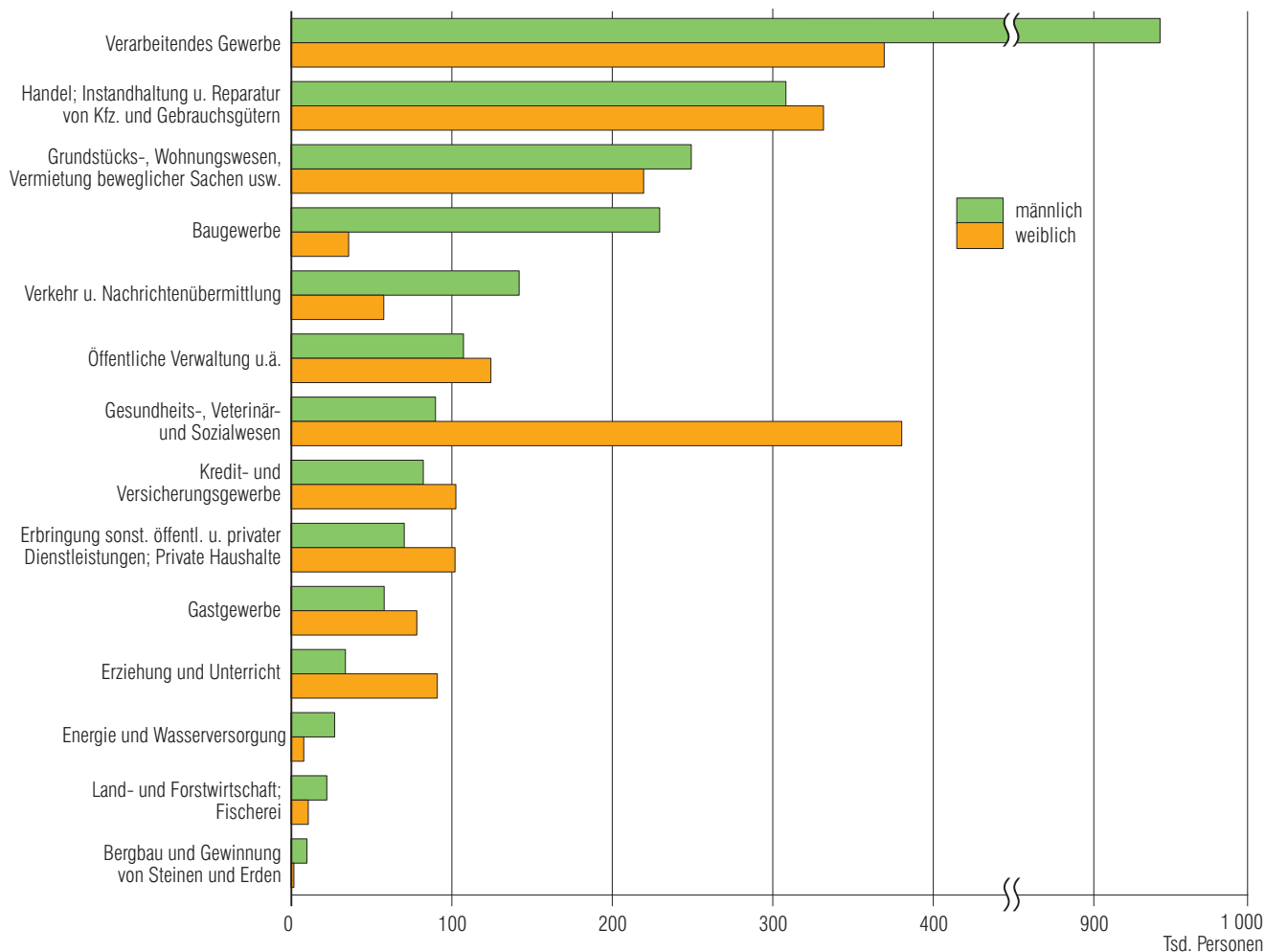

5. Sozialversicherungspflichtig Beschäftigte am Arbeitsort in Bayern am 30. Juni 2003 und 2004 nach Altersgruppen und Geschlecht

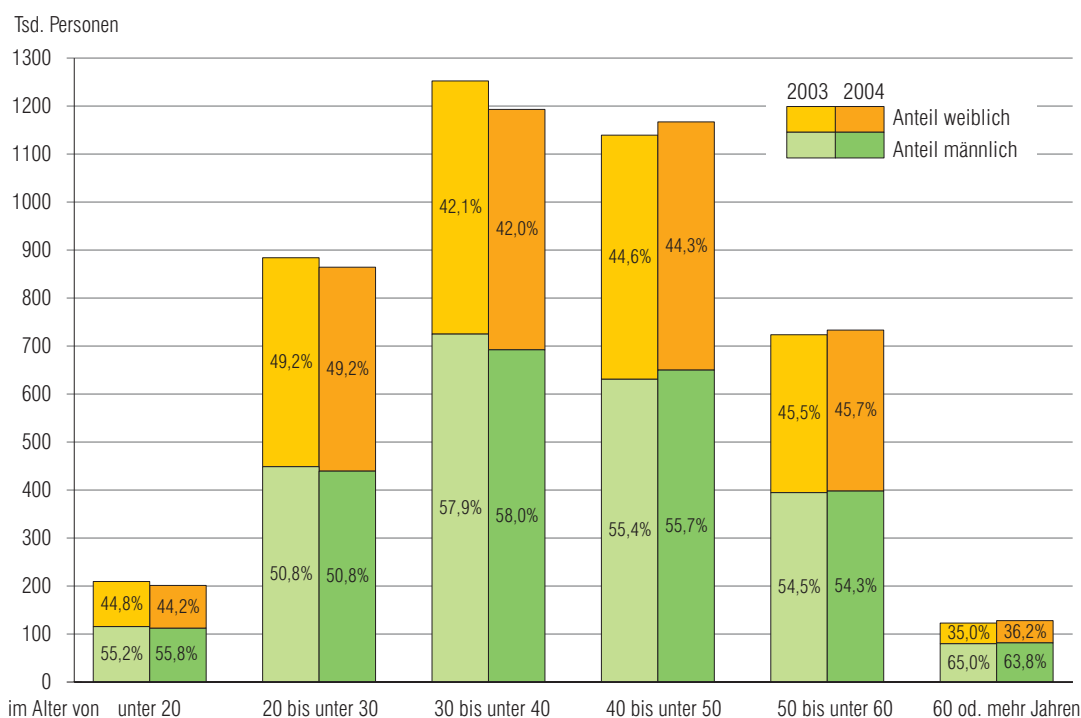

1. Strukturdaten über sozialversicherungspflichtig Beschäftigte*) am Arbeitsort in Bayern am 30.06.2004

Gegenstand der Nachweisung	insgesamt	Anteil an allen Beschäftigten	männlich	weiblich	Veränderung gegenüber Vorquartal			Veränderung gegenüber Vorjahresquartal		
					insgesamt	männlich	weiblich	insgesamt	männlich	weiblich
	Anzahl	%	Anzahl		%					
Insgesamt	4 288 495	100	2 374 209	1 914 286	1,1	2,1	-0,1	-1,0	-0,9	-1,2
nach Altersgruppen										
Alter von ... bis unter ... Jahren										
unter 20	201 353	4,7	112 458	88 895	-7,1	-6,2	-8,3	-3,9	-2,8	-5,3
20 bis unter 30	864 624	20,2	439 543	425 081	2,0	3,8	0,2	-2,2	-2,1	-2,4
30 bis unter 40	1 193 502	27,8	692 436	501 066	0,2	1,2	-1,0	-4,7	-4,5	-5,0
40 bis unter 50	1 167 458	27,2	650 148	517 310	2,2	3,2	0,9	2,4	3,0	1,7
50 bis unter 60	733 554	17,1	398 020	335 534	2,2	2,9	1,3	1,3	0,8	2,0
60 und mehr	128 004	3,0	81 604	46 400	2,8	2,6	3,1	4,1	2,2	7,7
nach der Staatsangehörigkeit										
Deutsche Beschäftigte	3 949 511	92,1	2 167 183	1 782 328	1,0	2,1	-0,2	-0,9	-0,7	-1,1
Ausländische Beschäftigte	337 514	7,9	206 202	131 312	2,3	3,1	1,1	-2,9	-3,1	-2,5
dar. aus EU-Ländern	127 385	3,0	75 965	51 420	X	X	X	X	X	X
nach beruflicher Ausbildung 1)										
Mit abgeschlossener Berufsausbildung zusammen	3 031 246	70,7	1 733 193	1 298 053	0,9	1,7	-0,3	-0,7	-0,9	-0,5
darunter mit Abschluss an einer Berufsfach-/Fachschule 2)	2 642 435	61,6	1 462 773	1 179 662	1,0	2,1	-0,3	-0,9	-1,0	-0,7
Fachhochschule 3)	151 482	3,5	111 098	40 384	0,2	0,1	0,2	0,6	0,0	2,3
Wissenschaftlichen Hochschule, Universität 4)	237 329	5,5	159 322	78 007	0,1	0,1	0,2	0,4	0,0	1,4
Ohne abgeschlossene Berufsausbildung	775 478	18,1	395 824	379 654	0,6	1,9	-0,6	-3,8	-3,3	-4,3
nach Berufsbereichen 5)										
Pflanzenbauer/-innen, Tierzüchter/-innen, Fischereiberufe	43 677	1,0	30 659	13 018	10,0	12,0	5,6	-0,3	0,1	-1,2
Bergleute, Mineralgewinner/-innen	2 255	0,1	2 144	111	15,5	14,2	48,0	-4,8	-4,6	-7,5
Fertigungsberufe	1 247 945	29,1	1 022 688	225 257	3,4	4,0	0,8	-1,7	-1,3	-3,3
Technische Berufe	326 141	7,6	278 702	47 439	-0,1	-0,1	-0,6	-1,3	-1,2	-2,1
Dienstleistungsberufe	2 627 735	61,3	1 016 517	1 611 218	0,1	0,6	-0,3	-0,8	-0,6	-1,0
Sonstige Arbeitskräfte	39 892	0,9	23 039	16 853	0,8	1,6	-0,1	7,3	8,5	5,7
nach Stellung im Beruf										
Arbeiter-RV 6) 7)	1 803 720	42,1	1 328 060	475 660	3,0	3,9	0,7	-2,0	-1,3	-4,0
dar. Auszubildende	116 790	2,7	93 192	23 598	-2,2	-2,1	-2,5	-2,2	-1,6	-4,6
Angestellten-RV 6) 7)	2 484 775	57,9	1 046 149	1 438 626	-0,2	0,1	-0,3	-0,3	-0,3	-0,3
dar. Auszubildende	137 764	3,2	43 307	94 457	-2,6	-2,7	-2,6	-0,9	2,0	-2,2
nach Vollzeit-/Teilzeitbeschäftigung										
Vollzeitbeschäftigte	3 589 515	83,7	2 273 596	1 315 919	1,1	2,1	-0,5	-1,4	-1,0	-2,2
Teilzeitbeschäftigte	697 047	16,3	99 555	597 492	1,1	2,9	0,7	0,9	0,4	1,0
dav. mit weniger als 18 Wochenstunden ..	155 613	3,6	30 667	124 946	0,7	0,2	0,8	-6,0	-6,4	-5,9
mit 18 Wochenstunden und mehr	541 434	12,6	68 888	472 546	1,2	4,2	0,7	3,1	3,8	3,1

noch: 1. Strukturdaten über sozialversicherungspflichtig Beschäftigte*) am Arbeitsort in Bayern am 30.06.2004

Gegenstand der Nachweisung	insgesamt		männlich	weiblich	Veränderung gegen- über Vorquartal			Veränderung gegen- über Vorjahresquartal		
	Anzahl	%			ins- gesamt	männ- lich	weib- lich	ins- gesamt	männ- lich	weib- lich
			Anzahl							

nach zusammengefassten Wirtschaftsabschnitten 8) 9)

Land- u. Forstwirtschaft; Fischerei	33 065	0,8	22 306	10 759	12,2	15,7	5,4	-2,1	-1,9	-2,5
Produzierendes Gewerbe	1 624 884	37,9	1 209 781	415 103	1,8	2,6	-0,5	-2,2	-1,7	-3,6
Bergbau	11 731	0,3	9 919	1 812	10,6	11,5	6,2	-6,3	-6,5	-5,2
Verarbeitendes Gewerbe	1 312 529	30,6	943 081	369 448	-0,1	0,1	-0,6	-1,8	-1,1	-3,6
Energie- und Wasserversorgung	35 128	0,8	27 182	7 946	-0,4	-0,5	-0,1	5,0	5,5	3,4
Baugewerbe	265 496	6,2	229 599	35 897	12,0	13,9	1,1	-4,6	-4,6	-4,8
Handel, Gastgewerbe und Verkehr	976 138	22,8	508 353	467 785	0,9	1,3	0,4	-1,1	-0,8	-1,6
Handel	639 869	14,9	308 234	331 635	-0,3	0,3	-0,8	-0,9	-0,7	-1,1
Gastgewerbe	136 395	3,2	58 034	78 361	6,4	6,3	6,5	-1,6	-0,1	-2,7
Verkehr und Nachrichten- übermittlung	199 874	4,7	142 085	57 789	0,8	1,5	-0,8	-1,6	-1,2	-2,5
Sonstige Dienstleistungen	1 653 924	38,6	633 509	1 020 415	0,5	1,6	-0,2	0,2	0,5	0,0
Kredit- und Versicherungsgewerbe	185 066	4,3	82 391	102 675	-0,7	-0,6	-0,7	-1,7	-1,8	-1,6
Grundstücks-, Wohnungswesen, Vermietung beweglicher Sachen usw. ...	468 906	10,9	249 286	219 620	2,3	3,8	0,6	1,4	3,2	-0,5
Öffentliche Verwaltung u.ä.	231 922	5,4	107 427	124 495	0,2	0,8	-0,4	0,4	-1,8	2,3
Öffentliche und private Dienst- leistungen (o. öffentl. Verwaltung)	768 030	17,9	194 405	573 625	-0,2	0,3	-0,4	-0,2	-0,4	-0,1

nach Betriebsgrößenklassen

In Betrieben mit ... bis ... sozialvers.-pfl. Beschäftigten										
1 bis 9	792 261	18,5	343 988	448 273	2,0	4,5	0,2	-1,3	-0,5	-1,8
10 bis 19	418 397	9,8	218 426	199 971	2,7	5,1	0,2	-1,8	-2,3	-1,4
20 bis 49	568 246	13,3	322 826	245 420	1,9	3,3	0,0	-1,1	-1,3	-1,0
50 bis 99	478 782	11,2	265 239	213 543	1,3	2,0	0,4	-1,1	-0,8	-1,5
100 bis 499	1 008 209	23,5	574 589	433 620	0,6	1,4	-0,4	-1,3	-1,1	-1,5
500 und mehr	1 022 600	23,8	649 141	373 459	-0,1	0,2	-0,6	-0,1	-0,2	0,0

*) Auswertungen aus der Beschäftigtenstatistik der Bundesagentur für Arbeit; vorläufige Ergebnisse, Stand: Dezember 2004

1) Ohne Fälle "mit unbekannter Ausbildung" bzw. "Angabe nicht möglich" oder "ohne Angabe".

2) Einschl. abgeschlossene Lehr- oder Anlernausbildung.

3) Einschl. Ingenieurschulen.

4) Einschl. Lehrerbildung.

5) Klassifizierung der Berufe, Ausgabe 1975.

6) RV= Rentenversicherung.

7) Einschl. Auszubildende.

8) Klassifikation der Wirtschaftszweige, Ausgabe 2003 (WZ 2003) - siehe Anhang.

9) Ohne Fälle "ohne Angabe".

2. Sozialversicherungspflichtig Beschäftigte*) am Arbeitsort in Bayern seit 1997 jeweils zum 30.06.
nach Vollzeit-/Teilzeitbeschäftigung sowie nach Wirtschaftsbereichen

Jahr	Vollzeit- beschäftigte	Teilzeit- beschäftigte	Insgesamt	Darunter nach Wirtschaftsbereichen ¹⁾²⁾			
				Land- und Forstwirtschaft; Fischerei	Produzierendes Gewerbe	Handel, Gastgewerbe und Verkehr	Sonstige Dienstleistungen
Anzahl							
Insgesamt							
1997	3 587 047	581 911	4 168 958	•	•	•	•
1998	3 586 529	596 149	4 182 678	35 688	1 753 332	955 642	1 436 637
1999	3 677 712	581 244	4 258 956	35 877	1 743 678	977 761	1 500 019
2000	3 745 628	618 889	4 364 517	35 528	1 759 704	1 006 466	1 561 452
2001	3 778 348	652 663	4 431 011	34 619	1 758 973	1 025 080	1 611 181
2002	3 741 263	679 361	4 420 624	34 622	1 717 288	1 024 449	1 644 070
2003	3 641 727	690 548	4 333 297	33 780	1 660 844	987 386	1 650 983
2004	3 589 515	697 047	4 288 495	33 065	1 624 884	976 138	1 653 924
2005	-	-	-	-	-	-	-
2006	-	-	-	-	-	-	-
2007	-	-	-	-	-	-	-
Darunter: weiblich							
1997	1 308 707	522 365	1 831 072	•	•	•	•
1998	1 302 555	531 332	1 833 887	11 563	463 583	460 797	897 203
1999	1 346 698	514 453	1 861 151	11 540	454 983	469 611	924 175
2000	1 374 467	541 237	1 915 704	11 562	459 865	484 308	959 340
2001	1 389 876	565 253	1 955 129	11 343	460 729	493 623	988 805
2002	1 384 183	585 155	1 969 338	11 458	448 328	494 161	1 015 283
2003	1 346 012	591 388	1 937 908	11 033	430 659	475 188	1 020 862
2004	1 315 919	597 492	1 914 286	10 759	415 103	467 785	1 020 415
2005	-	-	-	-	-	-	-
2006	-	-	-	-	-	-	-
2007	-	-	-	-	-	-	-
Veränderung gegenüber dem Vorjahresquartal in Prozent							
Insgesamt							
1998	0,0	2,4	0,3	•	•	•	•
1999	2,5	-2,5	1,8	0,5	-0,6	2,3	4,4
2000	1,8	6,5	2,5	-1,0	0,9	2,9	4,1
2001	0,9	5,5	1,5	-2,6	0,0	1,8	3,2
2002	-1,0	4,1	-0,2	0,0	-2,4	-0,1	2,0
2003	-2,7	1,6	-2,0	-2,4	-3,3	-3,6	0,4
2004	-1,4	0,9	-1,0	-2,1	-2,2	-1,1	0,2
2005	-	-	-	-	-	-	-
2006	-	-	-	-	-	-	-
2007	-	-	-	-	-	-	-

noch: 2. Sozialversicherungspflichtig Beschäftigte*) am Arbeitsort in Bayern seit 1997 jeweils zum 30.06.
nach Vollzeit-/Teilzeitbeschäftigung sowie nach Wirtschaftsbereichen

Jahr	Vollzeit- beschäftigte	Teilzeit- beschäftigte	Insgesamt	Darunter nach Wirtschaftsbereichen ^{1) 2)}			
				Land- und Forstwirtschaft; Fischerei	Produzierendes Gewerbe	Handel, Gastgewerbe und Verkehr	Sonstige Dienstleistungen
Darunter: weiblich							
1998	-0,5	1,7	0,2	•	•	•	•
1999	3,4	-3,2	1,5	-0,2	-1,9	1,9	3,0
2000	2,1	5,2	2,9	0,2	1,1	3,1	3,8
2001	1,1	4,4	2,1	-1,9	0,2	1,9	3,1
2002	-0,4	3,5	0,7	1,0	-2,7	0,1	2,7
2003	-2,8	1,1	-1,6	-3,7	-3,9	-3,8	0,5
2004	-2,2	1,0	-1,2	-2,5	-3,6	-1,6	0,0
2005	-	-	-	-	-	-	-
2006	-	-	-	-	-	-	-
2007	-	-	-	-	-	-	-
Anteile an den Beschäftigten insgesamt in Prozent							
Insgesamt							
1997	86,0	14,0	100	•	•	•	•
1998	85,7	14,3	100	0,9	41,9	22,8	34,3
1999	86,4	13,6	100	0,8	40,9	23,0	35,2
2000	85,8	14,2	100	0,8	40,3	23,1	35,8
2001	85,3	14,7	100	0,8	39,7	23,1	36,4
2002	84,6	15,4	100	0,8	38,8	23,2	37,2
2003	84,0	15,9	100	0,8	38,3	22,8	38,1
2004	83,7	16,3	100	0,8	37,9	22,8	38,6
2005	-	-	-	-	-	-	-
2006	-	-	-	-	-	-	-
2007	-	-	-	-	-	-	-
Darunter: weiblich							
1997	71,5	28,5	100	•	•	•	•
1998	71,0	29,0	100	0,6	25,3	25,1	48,9
1999	72,4	27,6	100	0,6	24,4	25,2	49,7
2000	71,7	28,3	100	0,6	24,0	25,3	50,1
2001	71,1	28,9	100	0,6	23,6	25,2	50,6
2002	70,3	29,7	100	0,6	22,8	25,1	51,6
2003	69,5	30,5	100	0,6	22,2	24,5	52,7
2004	68,7	31,2	100	0,6	21,7	24,4	53,3
2005	-	-	-	-	-	-	-
2006	-	-	-	-	-	-	-
2007	-	-	-	-	-	-	-

*) Auswertungen aus der Beschäftigtenstatistik der Bundesagentur für Arbeit; vorläufige Ergebnisse, Stand: Dezember 2004

1) Klassifikation der Wirtschaftszweige, Ausgabe 2003 (WZ 2003) - siehe Anhang. - 2) Ohne Fälle "Ohne Angabe".

3. Sozialversicherungspflichtig Beschäftigte*) am Arbeitsort sowie am Wohnort in den kreisfreien Städten und

Schl.- Nr.	Regionale Gliederung	Beschäftigte am Arbeitsort								
		insgesamt	Ver- änd. gg. Vor- jah- res- quar- tal	darunter(von Spalte insgesamt) in den Wirtschaftsbereichen ^{1) 2)}				und zwar (von Spalte insgesamt)		
				Land- und Forstwirt- schaft; Fischerei	Produ- zierendes Gewerbe	Handel, Gastge- werbe und Verkehr	Sonstige Dienst- leistungen	weibliche Beschäf- tigte	Teilzeit- beschäf- tigte	auslän- dische Beschäf- tigte

Zusammenstellung nach

1	Oberbayern	1 575 800	-0,9	11 159	485 429	374 839	704 212	710 706	240 983	180 660
2	Niederbayern	367 184	-0,7	3 741	169 332	76 226	117 850	158 873	56 460	17 573
3	Oberpfalz	354 252	-0,8	2 497	155 996	75 288	120 423	152 850	57 380	12 510
4	Oberfranken	362 832	-1,8	2 515	161 821	76 977	121 401	166 792	64 784	11 421
5	Mittelfranken	629 743	-0,9	4 220	234 606	143 551	247 338	284 942	106 765	51 034
6	Unterfranken	431 453	-1,3	4 094	176 139	96 874	154 304	188 468	74 835	19 229
7	Schwaben	567 231	-1,1	4 839	241 561	132 383	188 396	251 655	95 840	45 087
	Bayern...	4 288 495	-1,0	33 065	1 624 884	976 138	1 653 924	1 914 286	697 047	337 514
	Landkreise	2 417 308	-0,9	26 913	1 059 688	571 015	759 392	1 050 596	383 077	155 771
	Kreisfreie Städte	1 871 187	-1,2	6 152	565 196	405 123	894 532	863 690	313 970	181 743

Regierungsbezirk

Kreisfreie Städte

161	Ingolstadt, Stadt	72 907	-0,7	301	41 545	10 345	20 712	25 227	8 661	5 234
162	München, Landeshauptstadt	663 961	-1,5	1 898	157 880	134 032	370 086	311 117	99 219	97 744
163	Rosenheim, Stadt	28 237	0,7	112	8 717	6 770	12 637	13 924	5 426	2 590

Landkreise

171	Altötting	37 846	-0,4	187	20 466	5 822	11 369	13 898	5 426	3 904
172	Berchtesgadener Land	28 448	-1,6	247	8 582	8 532	11 087	13 872	4 918	2 856
173	Bad Tölz-Wolfratshausen	30 882	-2,0	414	10 731	8 490	11 238	14 770	5 015	2 543
174	Dachau	28 133	-1,9	332	9 526	7 011	11 261	13 473	4 883	3 423
175	Ebersberg	29 338	-0,3	551	8 577	10 294	9 905	12 952	4 537	2 978
176	Eichstätt	26 627	0,3	196	11 548	5 769	9 114	12 344	4 583	1 466
177	Erding	25 733	0,7	337	7 028	7 499	10 865	11 910	4 788	1 977
178	Freising	65 593	-0,6	717	16 507	30 431	17 934	28 122	11 235	8 567
179	Fürstentfeldbruck	37 113	0,1	452	10 844	11 329	14 477	17 794	7 038	3 773
180	Garmisch-Partenkirchen	23 808	-2,9	226	4 930	7 853	10 798	12 556	4 000	2 147
181	Landsberg am Lech	26 225	-1,3	408	10 230	5 124	10 462	11 895	5 053	1 507
182	Miesbach	25 752	-0,9	389	7 832	8 161	9 368	13 002	3 843	2 317
183	Mühldorf a. Inn	29 527	-1,5	269	14 023	6 228	8 998	13 071	4 997	1 218
184	München	158 438	0,4	1 077	39 474	45 552	72 322	63 477	18 714	18 839
185	Neuburg-Schrobenhausen	24 616	-1,1	300	11 774	5 070	7 469	10 516	4 095	1 412
186	Pfaffenhofen a. d. Ilm	27 360	-1,4	441	11 741	6 946	8 231	11 208	4 235	1 338
187	Rosenheim	61 028	0,2	840	22 804	15 566	21 809	28 540	10 100	5 231
188	Starnberg	34 976	-0,7	441	10 381	7 849	16 298	16 566	5 580	3 792
189	Traunstein	51 556	-0,9	647	22 581	12 635	15 693	23 272	8 021	3 260
190	Weilheim-Schongau	37 696	0,1	377	17 708	7 531	12 079	17 200	6 616	2 544
1	Reg.-Bez. Oberbayern...	1 575 800	-0,9	11 159	485 429	374 839	704 212	710 706	240 983	180 660

Regierungsbezirk

Kreisfreie Städte

261	Landshut, Stadt	30 147	1,5	91	7 835	5 997	16 224	16 603	6 182	1 452
262	Passau, Stadt	30 347	-1,6	54	9 177	7 511	13 605	14 378	5 514	1 853
263	Straubing, Stadt	23 963	1,5	164	6 961	7 376	9 459	11 898	4 530	887

Landkreisen Bayerns am 30.06.2004 nach Wirtschaftsbereichen, Geschlecht, Teilzeitbeschäftigung und Staatsangehörigkeit

Beschäftigte am Wohnort										Pendler- saldo ³⁾	Schl.- Nr.
insgesamt	Ver- änd. gg. Vor- jah- res- quar- tal	darunter(von Spalte insgesamt) in den Wirtschaftsbereichen ^{1) 2)}				und zwar (von Spalte insgesamt)					
		Land- und Forstwirt- schaft; Fischerei	Produ- zierendes Gewerbe	Handel, Gastge- werbe und Verkehr	Sonstige Dienst- leistungen	weibliche Beschäf- tigte	Teilzeit- beschäf- tigte	auslän- dische Beschäf- tigte			
Anzahl	%	Anzahl									
Regierungsbezirken											
1 463 258	-1,0	10 715	450 195	347 251	654 945	676 837	232 694	171 197	112 542	1	
396 420	-0,4	3 698	180 647	82 808	129 226	167 033	59 206	13 572	- 29 236	2	
363 010	-0,5	2 417	156 997	77 042	126 505	157 001	58 531	11 204	- 8 758	3	
366 114	-1,5	2 446	160 353	75 420	127 775	166 794	66 209	11 911	- 3 282	4	
586 164	-1,1	4 127	214 925	136 315	230 766	269 269	101 987	49 949	43 579	5	
449 190	-1,1	4 102	180 329	101 142	163 581	193 973	77 043	19 264	- 17 737	6	
601 599	-0,8	4 891	247 865	138 789	210 000	266 805	100 338	45 845	- 34 368	7	
4 225 755	-0,9	32 396	1 591 311	958 767	1 642 798	1 897 712	696 008	322 942	62 740		
3 027 622	-0,7	26 953	1 248 684	672 927	1 078 708	1 327 448	492 288	142 238	- 610 314		
1 198 133	-1,6	5 443	342 627	285 840	564 090	570 264	203 720	180 704	673 054		
Oberbayern											
42 717	-0,9	221	20 423	8 355	13 716	17 551	6 014	5 194	30 190	161	
472 264	-1,6	1 800	103 766	111 184	255 456	230 088	73 691	97 145	191 697	162	
19 577	-0,1	127	6 491	5 038	7 919	9 330	3 229	2 832	8 660	163	
36 543	-0,8	232	17 392	6 642	12 275	15 131	5 671	1 633	1 303	171	
28 488	-1,9	268	8 563	8 075	11 581	13 828	4 980	2 010	- 40	172	
39 015	-0,7	409	13 465	9 299	15 833	18 221	6 169	2 742	- 8 133	173	
49 596	-0,5	389	18 094	11 013	20 095	22 258	7 750	4 775	- 21 463	174	
42 426	-0,5	474	11 394	11 295	19 259	19 411	6 675	3 005	- 13 088	175	
43 638	0,2	267	23 251	6 989	13 131	17 240	6 317	1 688	- 17 011	176	
44 830	-0,2	431	12 813	13 433	18 148	19 685	7 054	2 729	- 19 097	177	
60 589	-0,3	693	17 861	18 201	23 831	26 927	9 829	6 064	5 004	178	
68 084	-1,3	436	18 812	17 015	31 809	31 751	11 744	5 542	- 30 971	179	
26 432	-2,0	227	6 095	8 078	12 031	13 069	4 350	2 112	- 2 624	180	
34 568	-0,5	445	12 280	7 076	14 766	15 396	6 045	1 510	- 8 343	181	
30 205	-1,1	330	8 983	8 466	12 424	14 441	4 553	2 325	- 4 453	182	
36 328	-1,0	288	16 060	7 659	12 313	15 320	5 556	1 619	- 6 801	183	
104 373	-1,1	707	26 285	24 960	52 408	49 660	16 724	11 536	54 065	184	
31 846	-0,7	337	15 517	6 337	9 650	13 057	4 830	1 453	- 7 230	185	
40 384	-0,2	414	17 170	9 133	13 663	16 734	5 798	1 763	- 13 024	186	
76 950	0,0	808	26 489	18 444	31 201	35 539	13 108	4 417	- 15 922	187	
38 165	-1,4	354	9 658	8 634	19 513	18 564	6 595	3 643	- 3 189	188	
53 735	-0,4	640	21 857	13 250	17 988	24 318	8 596	2 770	- 2 179	189	
42 505	-0,3	418	17 476	8 675	15 935	19 318	7 416	2 690	- 4 809	190	
1 463 258	-1,0	10 715	450 195	347 251	654 945	676 837	232 694	171 197	112 542	1	
Niederbayern											
20 357	-0,9	91	6 496	4 741	9 026	9 648	3 450	2 004	9 790	261	
13 678	-1,7	42	3 621	3 569	6 446	6 654	2 550	785	16 669	262	
14 495	-1,3	133	5 394	3 732	5 234	6 557	2 460	910	9 468	263	

noch: 3. Sozialversicherungspflichtig Beschäftigte*) am Arbeitsort sowie am Wohnort in den kreisfreien Städten und

Schl.- Nr.	Regionale Gliederung	Beschäftigte am Arbeitsort								
		insgesamt	Ver- änd. gg. Vor- jah- res- quar- tal	darunter(von Spalte insgesamt) in den Wirtschaftsbereichen ^{1) 2)}				und zwar (von Spalte insgesamt)		
				Land- und Forstwirt- schaft; Fischerei	Produ- zierendes Gewerbe	Handel, Gastge- werbe und Verkehr	Sonstige Dienst- leistungen	weibliche Beschäf- tigte	Teilzeit- beschäf- tigte	auslän- dische Beschäf- tigte
Landkreise		noch: Regierungsbezirk								
271	Deggendorf	37 535	-0,9	329	17 396	7 609	12 189	15 781	5 434	1 177
272	Freyung-Grafenau	19 387	-1,6	190	9 117	4 113	5 966	8 701	3 195	432
273	Kelheim	30 610	0,2	584	14 024	6 690	9 309	13 343	4 968	1 601
274	Landshut	34 250	-2,6	605	17 577	7 184	8 876	13 044	4 593	1 759
275	Passau	46 903	-0,8	475	21 477	11 170	13 778	20 354	6 164	3 197
276	Regen	21 627	-1,4	263	10 456	4 360	6 548	10 131	3 632	1 180
277	Rottal-Inn	30 713	-2,1	288	13 772	7 001	9 650	14 186	4 756	1 303
278	Straubing-Bogen	18 323	1,3	399	9 707	2 795	5 419	7 617	2 700	951
279	Dingolfing-Landau	43 379	-0,7	299	31 833	4 420	6 827	12 837	4 792	1 781
2	Reg.-Bez. Niederbayern...	367 184	-0,7	3 741	169 332	76 226	117 850	158 873	56 460	17 573
		Regierungsbezirk								
Kreisfreie Städte										
361	Amberg, Stadt	21 340	-2,2	70	9 316	3 966	7 988	10 397	4 028	456
362	Regensburg, Stadt	92 356	0,3	74	33 420	18 871	39 991	40 663	16 689	4 713
363	Weiden i. d. OPf., Stadt	22 707	-2,2	53	6 511	7 942	8 196	11 511	4 162	649
Landkreise										
371	Amberg-Sulzbach	23 312	-1,5	201	11 358	4 359	7 386	9 911	3 576	447
372	Cham	38 119	-1,2	361	19 211	7 773	10 769	16 699	5 915	1 208
373	Neumarkt i. d. OPf.	36 227	-0,5	225	17 253	7 671	11 078	15 164	5 537	1 258
374	Neustadt a. d. Waldnaab	23 557	-1,8	333	12 428	3 038	7 756	9 166	3 321	633
375	Regensburg	32 766	0,2	533	14 054	9 062	9 117	13 167	5 452	1 404
376	Schwandorf	43 777	-0,4	384	21 072	9 410	12 907	17 915	5 833	1 088
377	Tirschenreuth	20 091	-2,2	263	11 373	3 196	5 235	8 257	2 867	654
3	Reg.-Bez. Oberpfalz...	354 252	-0,8	2 497	155 996	75 288	120 423	152 850	57 380	12 510
		Regierungsbezirk								
Kreisfreie Städte										
461	Bamberg, Stadt	46 048	-1,8	147	18 252	9 245	18 403	21 106	9 466	1 603
462	Bayreuth, Stadt	37 697	-1,6	88	10 001	7 519	20 006	19 163	8 027	1 173
463	Coburg, Stadt	27 988	0,4	75	9 622	4 469	13 822	13 357	4 986	631
464	Hof, Stadt	23 267	-0,8	67	6 433	6 270	10 495	12 018	4 438	1 142
Landkreise										
471	Bamberg	26 250	1,3	416	12 836	6 598	6 400	10 438	3 971	772
472	Bayreuth	21 240	-2,9	300	10 191	5 337	5 411	8 848	3 663	524
473	Coburg	26 322	-4,9	212	16 584	4 979	4 531	11 596	4 196	826
474	Forchheim	22 161	-1,6	398	9 239	5 574	6 948	10 333	4 230	904
475	Hof	31 423	-1,3	215	17 645	6 634	6 926	14 015	4 941	1 048
476	Kronach	25 391	-1,8	177	15 160	3 619	6 432	11 289	4 105	536
477	Kulmbach	23 657	-3,8	133	11 440	4 702	7 379	10 473	4 033	485
478	Lichtenfels	25 033	-1,5	152	10 955	7 043	6 881	11 934	4 251	477
479	Wunsiedel i. Fichtelgebirge	26 355	-3,2	135	13 463	4 988	7 767	12 222	4 477	1 300
4	Reg.-Bez. Oberfranken...	362 832	-1,8	2 515	161 821	76 977	121 401	166 792	64 784	11 421
		Regierungsbezirk								
Kreisfreie Städte										
561	Ansbach, Stadt	22 435	0,1	128	7 389	4 713	10 204	11 125	4 242	948
562	Erlangen, Stadt	71 763	-1,6	154	34 633	8 327	28 649	30 976	13 202	5 478
563	Fürth, Stadt	42 115	-1,5	287	13 402	12 102	16 324	20 317	7 287	3 532
564	Nürnberg, Stadt	253 528	-1,0	1 217	67 508	67 365	117 437	112 692	39 792	27 040
565	Schwabach, Stadt	12 234	-3,6	110	5 102	2 920	4 102	5 999	2 314	849

Landkreisen Bayerns am 30.06.2004 nach Wirtschaftsbereichen, Geschlecht, Teilzeitbeschäftigung und Staatsangehörigkeit

		Beschäftigte am Wohnort							Pendler-saldo ³⁾	Schl.-Nr.
insgesamt	Ver-änd.-gg.-Vor-jah-res-quar-tal	darunter(von Spalte insgesamt) in den Wirtschaftsbereichen ^{1) 2)}				und zwar (von Spalte insgesamt)				
		Land- und Forstwirtschaft; Fischerei	Produ-zierendes Gewerbe	Handel, Gastge-werbe und Verkehr	Sonstige Dienst-leistungen	weibliche Beschäf-tigte	Teilzeit-beschäf-tigte	auslän-dische Beschäf-tigte		
Anzahl	%	Anzahl								
Niederbayern										
38 435	-0,3	300	18 037	7 714	12 376	15 934	5 680	1 141	- 900	271
25 444	-0,8	209	12 641	5 035	7 557	10 134	3 604	240	- 6 057	272
40 089	0,4	561	18 546	8 555	12 423	16 301	5 747	1 908	- 9 479	273
52 247	0,1	540	22 276	11 276	18 151	21 932	8 034	1 848	- 17 997	274
60 361	-0,9	492	26 027	13 798	20 041	25 898	8 298	1 180	- 13 458	275
25 496	-0,6	255	12 653	4 839	7 746	10 716	3 859	348	- 3 869	276
38 747	-1,1	335	19 104	7 876	11 427	15 892	5 625	1 190	- 8 034	277
32 999	0,2	449	15 582	6 605	10 359	13 606	5 139	657	- 14 676	278
34 072	0,1	291	20 270	5 068	8 440	13 761	4 760	1 361	9 307	279
396 420	-0,4	3 698	180 647	82 808	129 226	167 033	59 206	13 572	- 29 236	2
Oberpfalz										
13 339	-1,2	60	5 435	2 800	5 043	6 141	2 348	558	8 001	361
42 318	-1,0	98	12 352	9 898	19 970	20 072	8 541	3 923	50 038	362
13 129	-1,8	52	4 367	3 803	4 904	6 373	2 404	587	9 578	363
36 285	-0,4	226	16 725	6 836	12 492	15 446	5 748	603	- 12 973	371
42 418	0,0	373	21 689	8 034	12 318	17 627	6 219	615	- 4 299	372
43 641	-0,2	248	19 380	9 379	14 634	18 151	6 660	1 228	- 7 414	373
32 694	-1,3	294	13 988	6 917	11 487	14 131	5 135	599	- 9 137	374
64 229	0,2	422	25 909	15 206	22 691	27 721	10 992	1 846	- 31 463	375
49 512	-0,5	369	24 247	9 567	15 325	20 755	6 969	885	- 5 735	376
25 445	-1,1	275	12 905	4 602	7 641	10 584	3 515	360	- 5 354	377
363 010	-0,5	2 417	156 997	77 042	126 505	157 001	58 531	11 204	- 8 758	3
Oberfranken										
20 559	-1,4	123	6 659	4 567	9 210	9 741	4 301	1 434	25 489	461
20 925	-3,6	81	5 740	4 552	10 524	10 594	4 563	1 199	16 772	462
13 141	-2,8	57	4 812	2 223	6 043	6 393	2 493	705	14 847	463
14 098	-3,1	56	5 045	3 464	5 532	6 790	2 618	1 200	9 169	464
51 912	-0,2	431	24 299	10 911	16 271	22 243	8 954	883	- 25 662	471
37 015	-1,1	336	15 069	8 173	13 404	16 520	6 634	618	- 15 775	472
32 381	-1,3	204	16 003	5 486	10 678	14 870	5 972	796	- 6 059	473
40 482	-0,8	376	17 830	8 612	13 660	17 377	7 033	1 496	- 18 321	474
33 816	-1,5	185	15 819	7 081	10 727	15 856	6 111	965	- 2 393	475
25 913	-1,6	183	14 620	3 823	7 282	11 606	4 275	530	- 522	476
25 754	-2,3	128	11 132	5 522	8 951	12 006	4 805	509	- 2 097	477
24 209	-1,2	155	10 587	6 197	7 265	10 941	4 151	465	824	478
25 909	-1,9	131	12 738	4 809	8 228	11 857	4 299	1 111	446	479
366 114	-1,5	2 446	160 353	75 420	127 775	166 794	66 209	11 911	- 3 282	4
Mittelfranken										
13 364	-0,3	56	4 892	2 676	5 739	6 508	2 312	948	9 071	561
37 009	-1,4	137	14 394	6 113	16 364	16 760	7 229	4 610	34 754	562
40 744	-0,9	263	13 012	10 935	16 533	19 399	6 995	5 152	1 371	563
161 963	-1,7	1 077	46 104	43 559	71 219	77 183	27 302	25 038	91 565	564
13 052	-1,0	85	4 550	3 358	5 059	6 105	2 345	985	- 818	565

noch: 3. Sozialversicherungspflichtig Beschäftigte*) am Arbeitsort sowie am Wohnort in den kreisfreien Städten und

Schl.- Nr.	Regionale Gliederung	Beschäftigte am Arbeitsort								
		insgesamt	Ver- änd. gg. Vor- jah- res- quar- tal	darunter(von Spalte insgesamt) in den Wirtschaftsbereichen ^{1) 2)}				und zwar (von Spalte insgesamt)		
				Land- und Forstwirt- schaft; Fischerei	Produ- zierendes Gewerbe	Handel, Gastge- werbe und Verkehr	Sonstige Dienst- leistungen	weibliche Beschäf- tigte	Teilzeit- beschäf- tigte	auslän- dische Beschäf- tigte
Landkreise										
noch: Regierungsbezirk										
571	Ansbach	49 125	-0,8	476	25 298	9 616	13 731	22 415	8 104	2 172
572	Erlangen-Höchstädt	34 734	1,5	314	19 239	6 534	8 639	14 944	4 981	2 472
573	Fürth	19 701	-2,8	206	8 361	4 634	6 500	9 645	3 628	1 566
574	Nürnberger Land	43 585	-0,4	249	18 836	10 141	14 359	20 247	8 094	3 289
575	Neustadt a.d.Aisch-Bad Windsheim ..	24 846	1,0	483	10 360	5 375	8 623	11 622	4 963	849
576	Roth	28 885	-0,6	359	11 756	6 808	9 953	13 051	5 242	1 492
577	Weißenburg-Gunzenhausen	26 792	-1,6	237	12 722	5 016	8 817	11 909	4 916	1 347
5	Reg.-Bez. Mittelfranken...	629 743	-0,9	4 220	234 606	143 551	247 338	284 942	106 765	51 034
Regierungsbezirk										
Kreisfreie Städte										
661	Aschaffenburg, Stadt	36 840	-0,9	98	12 024	9 524	15 189	16 588	6 170	2 408
662	Schweinfurt, Stadt	48 266	1,2	38	23 683	7 874	16 670	16 649	7 184	2 000
663	Würzburg, Stadt	73 364	-2,5	231	13 828	18 710	40 593	37 649	16 831	2 947
Landkreise										
671	Aschaffenburg	44 006	-1,9	478	21 728	11 230	10 543	18 055	6 319	3 157
672	Bad Kissingen	30 171	-2,2	310	10 160	6 566	13 135	14 644	5 727	607
673	Rhön-Grabfeld	26 649	-2,0	354	12 399	5 118	8 778	11 880	4 795	283
674	Haßberge	23 254	-2,9	267	12 540	4 328	6 119	9 509	3 639	377
675	Kitzingen	26 219	-0,1	640	11 399	6 218	7 961	11 432	4 307	1 068
676	Miltenberg	34 848	-2,0	358	18 760	5 968	9 759	14 722	5 373	2 808
677	Main-Spessart	39 799	-0,2	354	23 129	6 252	10 062	15 786	6 160	1 887
678	Schweinfurt	18 550	-0,6	424	5 912	5 481	6 733	8 363	3 339	512
679	Würzburg	29 487	-1,5	542	10 577	9 605	8 762	13 191	4 991	1 175
6	Reg.-Bez. Unterfranken...	431 453	-1,3	4 094	176 139	96 874	154 304	188 468	74 835	19 229
Regierungsbezirk										
Kreisfreie Städte										
761	Augsburg, Stadt	122 082	-1,7	308	39 893	25 492	56 382	57 284	22 320	11 946
762	Kaufbeuren, Stadt	14 322	-1,7	113	3 996	3 477	6 736	7 845	3 432	788
763	Kempten (Allgäu), Stadt	29 839	-0,8	93	8 021	8 805	12 919	14 433	6 198	1 834
764	Memmingen, Stadt	23 434	-1,2	181	10 047	5 501	7 703	10 771	3 670	1 846
Landkreise										
771	Aichach-Friedberg	27 546	-1,7	424	12 074	7 346	7 695	12 949	4 655	2 187
772	Augsburg	52 433	-0,3	487	24 583	13 233	14 125	21 815	9 054	4 449
773	Dillingen a.d.Donau	25 421	-1,1	431	12 258	5 066	7 665	11 642	4 613	1 423
774	Günzburg	39 639	-1,3	313	17 662	6 974	14 675	17 275	6 850	3 193
775	Neu-Ulm	50 311	-1,2	291	23 101	14 568	12 348	19 967	7 543	5 098
776	Lindau (Bodensee)	24 575	-0,5	238	12 185	4 785	7 367	11 011	4 058	2 884
777	Ostallgäu	36 217	-2,0	439	17 890	8 310	9 576	15 231	5 516	2 685
778	Unterallgäu	36 568	-0,7	511	19 180	7 221	9 652	14 330	5 211	1 953
779	Donau-Ries	45 580	-0,3	483	24 395	9 691	11 007	18 948	6 547	1 799
780	Oberallgäu	39 264	-0,5	527	16 276	11 914	10 546	18 154	6 173	3 002
7	Reg.-Bez. Schwaben...	567 231	-1,1	4 839	241 561	132 383	188 396	251 655	95 840	45 087
	Bayern...	4 288 495	-1,0	33 065	1 624 884	976 138	1 653 924	1 914 286	697 047	337 514

*) Auswertungen aus der Beschäftigtenstatistik der Bundesagentur für Arbeit; vorläufige Ergebnisse, Stand: Dezember 2004

1) Klassifikation der Wirtschaftszweige, Ausgabe 2003 (WZ 2003) - siehe Anhang. - 2) Ohne Fälle "Ohne Angabe". -

Landkreisen Bayerns am 30.06.2004 nach Wirtschaftsbereichen, Geschlecht, Teilzeitbeschäftigung und Staatsangehörigkeit

Beschäftigte am Wohnort										Pendler-saldo ³⁾	Schl.-Nr.
insgesamt	Ver-änd.-gg.-Vor-jah-res-quar-tal	darunter(von Spalte insgesamt) in den Wirtschaftsbereichen ^{1) 2)}				und zwar (von Spalte insgesamt)					
		Land- und Forstwirtschaft; Fischerei	Produ-zierendes Gewerbe	Handel, Gastge-werbe und Verkehr	Sonstige Dienst-leistungen	weibliche Beschäf-tigte	Teilzeit-beschäf-tigte	auslän-dische Beschäf-tigte			
Anzahl	%	Anzahl									
Mittelfranken											
63 801	-0,6	561	29 713	12 730	20 794	28 169	10 643	2 182	- 14 676	571	
47 906	-0,8	323	21 904	8 954	16 721	20 979	8 565	2 277	- 13 172	572	
40 849	-1,3	227	13 772	10 574	16 275	19 238	7 355	1 597	- 21 148	573	
58 270	-1,0	279	21 824	13 221	22 946	26 952	10 422	3 186	- 14 685	574	
34 584	-0,3	469	14 636	7 715	11 757	15 081	5 820	1 066	- 9 738	575	
43 129	-0,5	395	15 836	10 331	16 558	19 292	7 507	1 448	- 14 244	576	
31 493	-1,2	255	14 288	6 149	10 801	13 603	5 492	1 460	- 4 701	577	
586 164	-1,1	4 127	214 925	136 315	230 766	269 269	101 987	49 949	43 579	5	
Unterfranken											
22 722	-2,1	102	8 253	6 101	8 260	10 027	3 481	2 351	14 118	661	
16 054	-2,9	79	6 172	3 467	6 336	6 866	2 873	1 556	32 212	662	
38 488	-2,3	182	7 666	9 879	20 758	19 475	8 725	2 745	34 876	663	
61 090	-0,9	415	25 194	15 209	20 266	25 474	9 425	3 216	- 17 084	671	
35 166	-1,5	333	13 527	7 264	14 040	15 193	5 869	468	- 4 995	672	
27 788	-1,8	326	12 684	5 197	9 581	11 818	4 810	323	- 1 139	673	
30 382	-0,8	323	15 907	5 574	8 578	12 152	4 623	370	- 7 128	674	
30 151	-0,4	667	11 720	7 356	10 407	13 065	5 019	1 009	- 3 932	675	
45 060	-1,0	396	22 122	9 180	13 347	18 283	6 429	3 363	- 10 212	676	
46 889	-0,7	392	23 599	8 590	14 306	19 468	7 635	1 783	- 7 090	677	
40 915	-0,4	383	17 380	8 964	14 188	17 084	7 300	719	- 22 365	678	
54 485	-0,7	504	16 105	14 361	23 514	25 068	10 854	1 361	- 24 998	679	
449 190	-1,1	4 102	180 329	101 142	163 581	193 973	77 043	19 264	- 17 737	6	
Schwaben											
85 699	-2,5	267	28 354	20 113	36 957	39 716	14 723	13 551	36 383	761	
13 615	-1,1	77	5 201	3 131	5 206	6 405	2 656	1 188	707	762	
20 957	-0,6	73	7 524	5 487	7 872	9 732	4 136	2 336	8 882	763	
13 869	-1,1	104	5 904	3 095	4 764	6 156	2 281	1 768	9 565	764	
43 024	-0,2	466	16 961	10 058	15 529	18 702	6 994	1 674	- 15 478	771	
81 973	-0,5	535	32 485	18 197	30 750	36 414	14 271	4 314	- 29 540	772	
33 440	-0,6	368	16 651	6 329	10 091	14 286	5 353	1 592	- 8 019	773	
42 999	-0,6	328	19 024	8 125	15 516	18 618	7 336	3 362	- 3 360	774	
58 355	-0,6	310	24 109	15 662	18 266	25 274	9 236	5 361	- 8 044	775	
24 710	-0,7	281	11 184	5 174	8 068	11 331	4 267	2 396	- 135	776	
43 703	-1,2	486	18 388	10 133	14 693	19 434	7 333	2 249	- 7 486	777	
44 889	-0,6	575	21 201	9 532	13 578	18 783	6 623	1 766	- 8 321	778	
45 157	0,2	486	22 848	9 347	12 473	18 968	6 698	1 720	423	779	
49 209	-0,5	535	18 031	14 406	16 237	22 986	8 431	2 568	- 9 945	780	
601 599	-0,8	4 891	247 865	138 789	210 000	266 805	100 338	45 845	- 34 368	7	
4 225 755	-0,9	32 396	1 591 311	958 767	1 642 798	1 897 712	696 008	322 942	62 740		

3) Pendlersaldo = Beschäftigte am Arbeitsort abzüglich Beschäftigte am Wohnort. Positive Differenz = "Einpendlerüberschuss", negative Differenz = "Auspendlerüberschuss".

4. Sozialversicherungspflichtig Beschäftigte*) am Arbeitsort in Bayern am 30.06.2004 nach Wirtschaftsabschnitten und -unterabschnitten, Stellung im Beruf sowie nach deutschen und ausländischen Beschäftigten

Nr. der Klassifikation ¹⁾	Wirtschaftsgliederung	insgesamt	und zwar					
			männlich	weiblich	Arbeiter-RV ²⁾	Angestellten-RV ²⁾	deutsche	ausländische
							Beschäftigte	
A + B	Land- u. Forstwirtschaft; Fischerei	33 065	22 306	10 759	27 719	5 346	29 118	3 930
C	Bergbau u. Gew. v. Steinen u. Erden	11 731	9 919	1 812	8 651	3 080	10 981	749
CA	Kohlenbergbau, Torfgewinnung, Gew. v. Erdöl u. Erdgas usw.	186	165	21	95	91	175	11
CB	Erzbergbau, Gew. von Steinen und Erden, sonstiger Bergbau	11 545	9 754	1 791	8 556	2 989	10 806	738
D	Verarbeitendes Gewerbe	1 312 529	943 081	369 448	762 948	549 581	1 202 434	109 773
DA	Ernährungsgewerbe und Tabak- verarbeitung	134 226	69 531	64 695	78 520	55 706	122 508	11 676
DB + DC	Textil- und Bekleidungsgewerbe; Ledergerber	42 024	16 958	25 066	24 466	17 558	38 091	3 924
DD	Holzgewerbe (oh. Herst. v. Möbeln)	31 134	25 207	5 927	23 303	7 831	29 325	1 806
DE	Papier-, Verlags- und Druckgewerbe	89 599	54 847	34 752	41 398	48 201	83 209	6 368
DF	Kokerei, Mineralölverarbeitung, Herstellung von Brutstoffen	1 920	1 759	161	979	941	1 832	88
DG	Herst. v. chemischen Erzeugnissen	62 404	42 742	19 662	31 660	30 744	55 824	6 573
DH	Herst. v. Gummi- u. Kunststoffwaren	70 987	49 739	21 248	50 710	20 277	63 934	7 036
DI	Glasgewerbe, Keramik, Verarbeitung v. Steinen und Erden	54 034	40 383	13 651	37 644	16 390	50 550	3 478
DJ	Metallerzeugung und -bearbeitung, Herst. v. Metallerzeugnissen	122 166	99 244	22 922	87 267	34 899	110 365	11 764
DK	Maschinenbau	205 045	170 877	34 168	123 402	81 643	191 199	13 801
DL	H. v. Büromasch., DV-Geräten und -Einrichtungen; Elektrotechn. usw.	257 626	175 635	81 991	111 486	146 140	237 675	19 881
DM	Fahrzeugbau	190 052	162 446	27 606	116 094	73 958	169 959	20 037
DN	Herstellung von Möbeln, Schmuck, Musikinstrumenten, usw; Recycling	51 312	33 713	17 599	36 019	15 293	47 963	3 341
E	Energie- und Wasserversorgung	35 128	27 182	7 946	11 950	23 178	34 179	945
F	Baugewerbe	265 496	229 599	35 897	200 981	64 515	246 286	19 151
45.2	dar. Hoch- und Tiefbau	121 513	109 356	12 157	92 601	28 912	112 198	9 302
G	Handel; Instandhaltung und Reparatur von Kfz und Gebrauchsgütern	639 869	308 234	331 635	180 006	459 863	597 176	42 443
51 (o. 51.1)	dar. Großhandel	154 296	94 797	59 499	47 717	106 579	143 578	10 670
52	Einzelhandel	329 715	102 943	226 772	61 769	267 946	307 291	22 280
H	Gastgewerbe	136 395	58 034	78 361	109 393	27 002	102 453	33 844
I	Verkehr und Nachrichtenübermittlung	199 874	142 085	57 789	126 192	73 682	182 788	17 003
60-63	Verkehr	163 833	123 530	40 303	99 902	63 931	150 060	13 703
64	Nachrichtenübermittlung	36 041	18 555	17 486	26 290	9 751	32 728	3 300
J	Kredit- u. Versicherungsgewerbe	185 066	82 391	102 675	4 204	180 862	180 088	4 942
65	dar. Kreditgewerbe	123 184	52 838	70 346	3 127	120 057	120 534	2 631
K	Grundstücks-, Wohnungswesen, Vermietung bewegl. Sachen usw.	468 906	249 286	219 620	145 285	323 621	418 539	50 144
74.1	dar. Rechtsberatung u.a.	117 881	41 261	76 620	7 045	110 836	112 532	5 300
L + Q	Öffentliche Verwaltung u.ä.	231 922	107 427	124 495	68 994	162 928	225 544	6 325
75.1	dar.: Öffentl. Verwaltung	158 559	77 191	81 368	52 586	105 973	154 161	4 355
75.2	Öffentliche Sicherheit u.a.	33 260	15 572	17 688	12 507	20 753	32 610	646
M	Erziehung u. Unterricht	125 004	33 895	91 109	17 456	107 548	117 301	7 655
N	Gesundheits-, Veterinär- und Sozialwesen .	470 355	89 983	380 372	69 259	401 096	443 290	26 906
85.1,2	Gesundheits- und Veterinärwesen	306 489	56 050	250 439	34 466	272 023	289 695	16 714
85.3	Sozialwesen	163 866	33 933	129 933	34 793	129 073	153 595	10 192
O	Erbringung sonstiger öffentlicher und persönlicher Dienstleistungen	164 495	69 358	95 137	65 288	99 207	151 486	12 903
P	Private Haushalte mit Personal	8 176	1 169	7 007	5 132	3 044	7 395	771
Insgesamt ³⁾ ...		4 288 495	2 374 209	1 914 286	1 803 720	2 484 775	3 949 511	337 514

*) Auswertungen aus der Beschäftigtenstatistik der Bundesagentur für Arbeit; vorläufige Ergebnisse, Stand: Dezember 2004

1) Klassifikation der Wirtschaftszweige, Ausgabe 2003 (WZ 2003). Zusätzlich werden ausgewählte Wirtschaftsabteilungen und -gruppen nachgewiesen. - 2) RV= Rentenversicherung. - 3) Einschl. Fälle ohne Angabe zur Wirtschaftsgliederung.

5. Sozialversicherungspflichtig Beschäftigte*) am Arbeitsort in Bayern am 30.06.2004 nach Stellung im Beruf,
zusammengefassten Wirtschaftsabschnitten und Altersgruppen

Stellung im Beruf ----- Wirtschaftsgliederung ¹⁾	ins- gesamt	darunter im Alter von ... bis unter ... Jahren								
		unter 20	20 bis 25	25 bis 30	30 bis 40	40 bis 50	50 bis 55	55 bis 60	60 bis 65	65 und mehr
insgesamt										
Arbeiter-RV ²⁾										
Land- u. Forstwirtschaft; Fischerei	27 719	2 945	4 256	3 707	7 286	5 663	1 887	1 267	554	154
Produzierendes Gewerbe	984 530	64 432	94 299	95 819	267 226	271 745	100 513	67 449	21 065	1 982
Bergbau	8 651	218	370	493	2 339	2 896	1 114	813	362	46
Verarbeitendes Gewerbe	762 948	42 920	67 687	72 791	209 157	217 619	80 438	54 164	16 670	1 502
Energie- und Wasserversorgung	11 950	685	700	592	2 840	3 924	1 851	1 042	302	14
Baugewerbe	200 981	20 609	25 542	21 943	52 890	47 306	17 110	11 430	3 731	420
Handel, Gastgewerbe und Verkehr	415 591	26 783	48 607	47 244	110 815	104 627	39 398	25 870	9 613	2 634
Handel	180 006	15 599	22 153	19 710	46 706	44 091	16 188	10 839	3 927	793
Gastgewerbe	109 393	8 957	18 632	15 847	28 065	21 946	8 251	5 346	1 902	447
Verkehr und Nachrichtenübermittlung ...	126 192	2 227	7 822	11 687	36 044	38 590	14 959	9 685	3 784	1 394
Sonstige Dienstleistungen	375 618	15 241	35 624	32 466	83 658	106 596	48 847	35 829	13 793	3 564
Kredit- und Versicherungsgewerbe	4 204	14	53	80	654	1 299	809	793	376	126
Grundstücks-, Wohnungswesen, Vermietung bewegl. Sachen usw.	145 285	4 229	19 881	17 947	36 219	36 797	15 169	9 540	3 832	1 671
Öffentl. Verwaltung u.ä.	68 994	1 508	2 080	3 232	13 623	23 409	11 294	9 567	3 859	422
Öffentliche und private Dienstleistungen (ohne öffentliche Verwaltung)	157 135	9 490	13 610	11 207	33 162	45 091	21 575	15 929	5 726	1 345
Zusammen ³⁾...	1 803 720	109 497	182 835	179 253	469 020	488 665	190 660	130 427	45 027	8 336
Angestellten-RV ²⁾										
Land- u. Forstwirtschaft; Fischerei	5 346	109	299	366	1 473	1 731	650	429	231	58
Produzierendes Gewerbe	640 354	17 944	38 685	56 823	198 539	189 357	67 175	49 446	20 215	2 170
Bergbau	3 080	63	172	227	869	946	374	276	133	20
Verarbeitendes Gewerbe	549 581	15 048	33 361	49 494	172 511	162 371	56 625	41 675	16 935	1 561
Energie- und Wasserversorgung	23 178	456	1 129	1 412	6 102	7 729	3 468	2 173	678	31
Baugewerbe	64 515	2 377	4 023	5 690	19 057	18 311	6 708	5 322	2 469	558
Handel, Gastgewerbe und Verkehr	560 547	28 663	64 218	64 521	158 384	140 022	51 716	37 194	13 316	2 513
Handel	459 863	24 267	51 534	50 791	128 034	116 770	43 688	31 731	11 215	1 833
Gastgewerbe	27 002	1 580	4 105	3 820	7 314	5 736	2 047	1 525	646	229
Verkehr und Nachrichtenübermittlung ...	73 682	2 816	8 579	9 910	23 036	17 516	5 981	3 938	1 455	451
Sonstige Dienstleistungen	1 278 306	45 126	118 636	158 944	366 026	347 624	122 723	83 095	31 971	4 161
Kredit- und Versicherungsgewerbe	180 862	6 737	16 982	22 160	56 390	46 252	17 180	11 519	3 476	166
Grundstücks-, Wohnungswesen, Vermietung bewegl. Sachen usw.	323 621	8 939	30 125	46 803	113 495	75 871	23 527	16 443	6 988	1 430
Öffentl. Verwaltung u.ä.	162 928	3 923	9 090	13 318	37 853	52 468	22 077	17 164	6 673	362
Öffentliche und private Dienstleistungen (ohne öffentliche Verwaltung)	610 895	25 527	62 439	76 663	158 288	173 033	59 939	37 969	14 834	2 203
Zusammen ³⁾...	2 484 775	91 856	221 859	280 677	724 482	678 793	242 283	170 184	65 737	8 904
insgesamt										
Land- u. Forstwirtschaft; Fischerei	33 065	3 054	4 555	4 073	8 759	7 394	2 537	1 696	785	212
Produzierendes Gewerbe	1 624 884	82 376	132 984	152 642	465 765	461 102	167 688	116 895	41 280	4 152
Bergbau	11 731	281	542	720	3 208	3 842	1 488	1 089	495	66
Verarbeitendes Gewerbe	1 312 529	57 968	101 048	122 285	381 668	379 990	137 063	95 839	33 605	3 063
Energie- und Wasserversorgung	35 128	1 141	1 829	2 004	8 942	11 653	5 319	3 215	980	45
Baugewerbe	265 496	22 986	29 565	27 633	71 947	65 617	23 818	16 752	6 200	978
Handel, Gastgewerbe und Verkehr	976 138	55 446	112 825	111 765	269 199	244 649	91 114	63 064	22 929	5 147
Handel	639 869	39 866	73 687	70 501	174 740	160 861	59 876	42 570	15 142	2 626
Gastgewerbe	136 395	10 537	22 737	19 667	35 379	27 682	10 298	6 871	2 548	676
Verkehr und Nachrichtenübermittlung ...	199 874	5 043	16 401	21 597	59 080	56 106	20 940	13 623	5 239	1 845
Sonstige Dienstleistungen	1 653 924	60 367	154 260	191 410	449 684	454 220	171 570	118 924	45 764	7 725
Kredit- und Versicherungsgewerbe	185 066	6 751	17 035	22 240	57 044	47 551	17 989	12 312	3 852	292
Grundstücks-, Wohnungswesen, Vermietung bewegl. Sachen usw.	468 906	13 168	50 006	64 750	149 714	112 668	38 696	25 983	10 820	3 101
Öffentl. Verwaltung u.ä.	231 922	5 431	11 170	16 550	51 476	75 877	33 371	26 731	10 532	784
Öffentliche und private Dienstleistungen (ohne öffentliche Verwaltung)	768 030	35 017	76 049	87 870	191 450	218 124	81 514	53 898	20 560	3 548
Insgesamt ³⁾...	4 288 495	201 353	404 694	459 930	1 193 502	1 167 458	432 943	300 611	110 764	17 240

noch: 5. Sozialversicherungspflichtig Beschäftigte*) am Arbeitsort in Bayern am 30.06.2004 nach Stellung im Beruf,
zusammengefassten Wirtschaftsabschnitten und Altersgruppen

Stellung im Beruf ----- Wirtschaftsgliederung ¹⁾	ins- gesamt	darunter im Alter von ... bis unter ... Jahren								
		unter 20	20 bis 25	25 bis 30	30 bis 40	40 bis 50	50 bis 55	55 bis 60	60 bis 65	65 und mehr
darunter: weiblich										
Arbeiter-RV²⁾										
Land- u. Forstwirtschaft; Fischerei	7 731	861	1 252	1 034	1 896	1 542	563	376	140	67
Produzierendes Gewerbe	167 240	5 166	11 541	12 856	41 724	52 973	24 064	15 023	3 389	504
Bergbau	563	7	16	28	126	191	96	76	20	3
Verarbeitendes Gewerbe	161 140	4 732	10 891	12 343	40 437	51 326	23 260	14 469	3 228	454
Energie- und Wasserversorgung	714	19	21	21	92	241	159	123	35	3
Baugewerbe	4 823	408	613	464	1 069	1 215	549	355	106	44
Handel, Gastgewerbe und Verkehr	123 367	6 980	15 899	13 420	28 935	32 702	13 438	8 507	2 649	837
Handel	43 547	1 784	4 342	4 012	10 193	12 864	5 469	3 577	1 062	244
Gastgewerbe	60 113	4 660	10 235	7 741	13 691	13 342	5 542	3 522	1 109	271
Verkehr und Nachrichtenübermittlung ...	19 707	536	1 322	1 667	5 051	6 496	2 427	1 408	478	322
Sonstige Dienstleistungen	177 247	8 176	15 082	12 461	35 313	52 246	26 673	19 172	6 414	1 710
Kredit- und Versicherungsgewerbe	2 646	.	.	34	344	794	554	564	247	87
Grundstücks-, Wohnungswesen, Vermietung bewegl. Sachen usw.	52 513	986	5 147	4 669	12 501	15 826	7 007	4 215	1 481	681
Öffentl. Verwaltung u.ä.	16 828	.	.	711	2 493	5 516	3 362	3 008	1 067	181
Öffentliche und private Dienstleistungen (ohne öffentliche Verwaltung)	105 260	7 033	9 580	7 047	19 975	30 110	15 750	11 385	3 619	761
Zusammen ³⁾...	475 660	21 204	43 781	39 774	107 878	139 479	64 746	43 084	12 594	3 120
Angestellten-RV²⁾										
Land- u. Forstwirtschaft; Fischerei	3 028	71	173	200	888	1 017	351	221	86	21
Produzierendes Gewerbe	247 863	12 179	25 001	28 420	73 916	63 424	23 509	16 074	4 562	778
Bergbau	1 249	39	106	125	350	358	134	93	40	4
Verarbeitendes Gewerbe	208 308	10 573	21 821	24 799	62 966	52 085	19 070	12 865	3 541	588
Energie- und Wasserversorgung	7 232	289	738	793	2 052	2 032	823	418	83	4
Baugewerbe	31 074	1 278	2 336	2 703	8 548	8 949	3 482	2 698	898	182
Handel, Gastgewerbe und Verkehr	344 418	18 021	43 329	41 332	91 903	85 209	33 602	23 304	6 557	1 161
Handel	288 088	15 334	34 870	32 885	75 618	73 084	29 248	20 462	5 700	887
Gastgewerbe	18 248	1 137	3 114	2 681	4 654	3 831	1 386	983	344	118
Verkehr und Nachrichtenübermittlung ...	38 082	1 550	5 345	5 766	11 631	8 294	2 968	1 859	513	156
Sonstige Dienstleistungen	843 168	37 413	93 018	110 024	226 437	228 138	79 222	51 397	15 760	1 759
Kredit- und Versicherungsgewerbe	100 029	.	.	14 020	32 107	24 049	8 279	5 154	1 077	61
Grundstücks-, Wohnungswesen, Vermietung bewegl. Sachen usw.	167 107	6 697	20 480	25 876	52 437	37 278	12 415	8 509	2 843	572
Öffentl. Verwaltung u.ä.	107 667	.	.	9 587	26 135	34 558	13 776	10 433	3 101	74
Öffentliche und private Dienstleistungen (ohne öffentliche Verwaltung)	468 365	23 521	54 448	60 541	115 758	132 253	44 752	27 301	8 739	1 052
Zusammen ³⁾...	1 438 626	67 691	161 535	179 991	393 188	377 831	136 695	91 009	26 967	3 719
zusammen										
Land- u. Forstwirtschaft; Fischerei	10 759	932	1 425	1 234	2 784	2 559	914	597	226	88
Produzierendes Gewerbe	415 103	17 345	36 542	41 276	115 640	116 397	47 573	31 097	7 951	1 282
Bergbau	1 812	46	122	153	476	549	230	169	60	7
Verarbeitendes Gewerbe	369 448	15 305	32 712	37 142	103 403	103 411	42 330	27 334	6 769	1 042
Energie- und Wasserversorgung	7 946	308	759	814	2 144	2 273	982	541	118	7
Baugewerbe	35 897	1 686	2 949	3 167	9 617	10 164	4 031	3 053	1 004	226
Handel, Gastgewerbe und Verkehr	467 785	25 001	59 228	54 752	120 838	117 911	47 040	31 811	9 206	1 998
Handel	331 635	17 118	39 212	36 897	85 811	85 948	34 717	24 039	6 762	1 131
Gastgewerbe	78 361	5 797	13 349	10 422	18 345	17 173	6 928	4 505	1 453	389
Verkehr und Nachrichtenübermittlung ...	57 789	2 086	6 667	7 433	16 682	14 790	5 395	3 267	991	478
Sonstige Dienstleistungen	1 020 415	45 589	108 100	122 485	261 750	280 384	105 895	70 569	22 174	3 469
Kredit- und Versicherungsgewerbe	102 675	4 215	11 089	14 054	32 451	24 843	8 833	5 718	1 324	148
Grundstücks-, Wohnungswesen, Vermietung bewegl. Sachen usw.	219 620	7 683	25 627	30 545	64 938	53 104	19 422	12 724	4 324	1 253
Öffentl. Verwaltung u.ä.	124 495	3 137	7 356	10 298	28 628	40 074	17 138	13 441	4 168	255
Öffentliche und private Dienstleistungen (ohne öffentliche Verwaltung)	573 625	30 554	64 028	67 588	135 733	162 363	60 502	38 686	12 358	1 813
Zusammen ³⁾...	1 914 286	88 895	205 316	219 765	501 066	517 310	201 441	134 093	39 561	6 839

*) Auswertungen aus der Beschäftigtenstatistik der Bundesagentur für Arbeit; vorläufige Ergebnisse, Stand: Dezember 2004

1) Klassifikation der Wirtschaftszweige, Ausgabe 2003 (WZ 2003) - siehe Anhang. - 2) RV= Rentenversicherung.

3) Einschl. Fälle ohne Angabe zur Wirtschaftsgliederung.

6. Sozialversicherungspflichtig Beschäftigte*) am Arbeitsort in Bayern am 30.06.2004
nach zusammengefassten Wirtschaftsabschnitten, deutschen und ausländischen Beschäftigten und Altersgruppen

Deutsche/Ausländische Beschäftigte ----- Wirtschaftsgliederung ¹⁾	ins- gesamt	darunter im Alter von ... bis unter ... Jahren								
		unter 20	20 bis 25	25 bis 30	30 bis 40	40 bis 50	50 bis 55	55 bis 60	60 bis 65	65 und mehr
insgesamt										
deutsche Beschäftigte										
Land- u. Forstwirtschaft; Fischerei	29 118	2 977	4 167	3 430	7 357	6 482	2 275	1 516	717	197
Produzierendes Gewerbe	1 493 880	79 626	124 711	135 894	423 419	431 973	153 809	103 405	37 108	3 935
Bergbau	10 981	•	509	658	2 980	3 659	1 402	998	448	•
Verarbeitendes Gewerbe	1 202 434	56 164	94 388	107 948	345 528	355 067	125 430	84 763	30 231	2 915
Energie- und Wasserversorgung	34 179	•	1 764	1 903	8 695	11 446	5 165	3 096	946	•
Baugewerbe	246 286	22 073	28 050	25 385	66 216	61 801	21 812	14 548	5 483	918
Handel, Gastgewerbe und Verkehr	882 417	51 721	100 630	95 404	238 240	226 761	84 675	58 611	21 486	4 889
Handel	597 176	37 291	67 669	63 269	161 468	153 215	56 801	40 464	14 473	2 526
Gastgewerbe	102 453	9 681	17 918	13 122	23 884	21 397	8 209	5 578	2 088	576
Verkehr und Nachrichtenübermittlung ..	182 788	4 749	15 043	19 013	52 888	52 149	19 665	12 569	4 925	1 787
Sonstige Dienstleistungen	1 543 643	57 198	143 977	174 660	414 880	430 576	160 889	111 145	43 122	7 196
Kredit- und Versicherungsgewerbe	180 088	6 573	16 482	21 342	55 348	46 671	17 587	12 017	3 787	281
Grundstücks-, Wohnungswesen, Vermietung bewegl. Sachen usw.	418 539	12 225	44 841	56 008	132 636	102 628	34 699	22 954	9 766	2 782
Öffentl. Verwaltung u.ä.	225 544	5 309	10 873	15 947	49 706	74 227	32 456	25 988	10 267	771
Öffentliche und private Dienstleistungen (ohne öffentliche Verwaltung)	719 472	33 091	71 781	81 363	177 190	207 050	76 147	50 186	19 302	3 362
Zusammen ²⁾...	3 949 511	191 623	373 548	409 425	1 083 985	1 095 883	401 680	274 707	102 439	16 221
ausländische Beschäftigte										
Land- u. Forstwirtschaft; Fischerei	3 930	73	385	642	1 399	908	261	179	68	15
Produzierendes Gewerbe	130 618	2 716	8 261	16 714	42 252	29 021	13 817	13 459	4 163	215
Bergbau	749	•	33	62	228	183	86	91	46	•
Verarbeitendes Gewerbe	109 773	1 787	6 651	14 310	36 055	24 829	11 581	11 048	3 366	146
Energie- und Wasserversorgung	945	•	65	101	247	206	151	119	34	•
Baugewerbe	19 151	896	1 512	2 241	5 722	3 803	1 999	2 201	717	60
Handel, Gastgewerbe und Verkehr	93 290	3 690	12 155	16 326	30 870	17 777	6 383	4 405	1 428	256
Handel	42 443	2 545	6 002	7 209	13 232	7 577	3 041	2 077	662	98
Gastgewerbe	33 844	851	4 797	6 536	11 465	6 268	2 084	1 285	458	100
Verkehr und Nachrichtenübermittlung ..	17 003	294	1 356	2 581	6 173	3 932	1 258	1 043	308	58
Sonstige Dienstleistungen	109 646	3 143	10 247	16 696	34 646	23 468	10 592	7 712	2 618	524
Kredit- und Versicherungsgewerbe	4 942	175	553	895	1 682	872	400	289	65	11
Grundstücks-, Wohnungswesen, Vermietung bewegl. Sachen usw.	50 144	931	5 141	8 719	17 006	9 994	3 974	3 011	1 050	318
Öffentl. Verwaltung u.ä.	6 325	122	296	602	1 762	1 634	902	734	260	13
Öffentliche und private Dienstleistungen (ohne öffentliche Verwaltung)	48 235	1 915	4 257	6 480	14 196	10 968	5 316	3 678	1 243	182
Zusammen ²⁾...	337 514	9 631	31 055	50 381	109 173	71 176	31 054	25 757	8 277	1 010
insgesamt										
Land- u. Forstwirtschaft; Fischerei	33 065	3 054	4 555	4 073	8 759	7 394	2 537	1 696	785	212
Produzierendes Gewerbe	1 624 884	82 376	132 984	152 642	465 765	461 102	167 688	116 895	41 280	4 152
Bergbau	11 731	281	542	720	3 208	3 842	1 488	1 089	495	66
Verarbeitendes Gewerbe	1 312 529	57 968	101 048	122 285	381 668	379 990	137 063	95 839	33 605	3 063
Energie- und Wasserversorgung	35 128	1 141	1 829	2 004	8 942	11 653	5 319	3 215	980	45
Baugewerbe	265 496	22 986	29 565	27 633	71 947	65 617	23 818	16 752	6 200	978
Handel, Gastgewerbe und Verkehr	976 138	55 446	112 825	111 765	269 199	244 649	91 114	63 064	22 929	5 147
Handel	639 869	39 866	73 687	70 501	174 740	160 861	59 876	42 570	15 142	2 626
Gastgewerbe	136 395	10 537	22 737	19 667	35 379	27 682	10 298	6 871	2 548	676
Verkehr und Nachrichtenübermittlung ..	199 874	5 043	16 401	21 597	59 080	56 106	20 940	13 623	5 239	1 845
Sonstige Dienstleistungen	1 653 924	60 367	154 260	191 410	449 684	454 220	171 570	118 924	45 764	7 725
Kredit- und Versicherungsgewerbe	185 066	6 751	17 035	22 240	57 044	47 551	17 989	12 312	3 852	292
Grundstücks-, Wohnungswesen, Vermietung bewegl. Sachen usw.	468 906	13 168	50 006	64 750	149 714	112 668	38 696	25 983	10 820	3 101
Öffentl. Verwaltung u.ä.	231 922	5 431	11 170	16 550	51 476	75 877	33 371	26 731	10 532	784
Öffentliche und private Dienstleistungen (ohne öffentliche Verwaltung)	768 030	35 017	76 049	87 870	191 450	218 124	81 514	53 898	20 560	3 548
Insgesamt ²⁾...	4 288 495	201 353	404 694	459 930	1 193 502	1 167 458	432 943	300 611	110 764	17 240

noch: 6. Sozialversicherungspflichtig Beschäftigte*) am Arbeitsort in Bayern am 30.06.2004
nach zusammengefassten Wirtschaftsabschnitten, deutschen und ausländischen Beschäftigten und Altersgruppen

Deutsche/Ausländische Beschäftigte ----- Wirtschaftsgliederung ¹⁾	ins- gesamt	darunter im Alter von ... bis unter ... Jahren								
		unter 20	20 bis 25	25 bis 30	30 bis 40	40 bis 50	50 bis 55	55 bis 60	60 bis 65	65 und mehr
darunter: weiblich										
deutsche Beschäftigte										
Land- u. Forstwirtschaft; Fischerei	9 991	914	1 334	1 126	2 512	2 378	864	567	214	82
Produzierendes Gewerbe	385 907	16 871	34 517	37 550	106 969	109 747	43 173	28 399	7 431	1 250
Bergbau	1 641	43	117	145	428	503	203	147	48	7
Verarbeitendes Gewerbe	341 869	14 892	30 831	33 624	95 226	97 106	38 126	24 758	6 290	1 016
Energie- und Wasserversorgung	7 704	303	735	778	2 070	2 227	944	525	115	7
Baugewerbe	34 693	1 633	2 834	3 003	9 245	9 911	3 900	2 969	978	220
Handel, Gastgewerbe und Verkehr	429 378	23 425	53 634	47 935	109 162	110 771	43 818	29 923	8 787	1 923
Handel	311 706	16 050	36 143	33 408	79 929	82 477	32 981	23 048	6 563	1 107
Gastgewerbe	63 844	5 406	11 238	7 789	13 941	14 302	5 747	3 812	1 264	345
Verkehr und Nachrichtenübermittlung ..	53 828	1 969	6 253	6 738	15 292	13 992	5 090	3 063	960	471
Sonstige Dienstleistungen	956 842	43 452	102 207	113 502	242 977	266 297	98 453	65 855	20 838	3 261
Kredit- und Versicherungsgewerbe	99 583	4 084	10 708	13 470	31 456	24 323	8 572	5 531	•	•
Grundstücks-, Wohnungswesen, Vermietung bewegl. Sachen usw.	196 612	7 250	23 528	27 001	57 557	48 078	17 058	11 186	3 831	1 123
Öffentl. Verwaltung u.ä.	121 090	3 078	7 172	9 944	27 676	39 215	16 586	13 094	•	•
Öffentliche und private Dienstleistungen (ohne öffentliche Verwaltung)	539 557	29 040	60 799	63 087	126 288	154 681	56 237	36 044	11 639	1 742
Zusammen ²⁾...	1 782 328	84 686	191 710	200 130	461 671	489 251	186 326	124 762	37 274	6 518
ausländische Beschäftigte										
Land- u. Forstwirtschaft; Fischerei	761	17	90	107	270	181	49	29	12	6
Produzierendes Gewerbe	29 083	465	2 021	3 719	8 644	6 622	4 373	2 690	517	32
Bergbau	170	3	5	8	48	46	27	22	11	-
Verarbeitendes Gewerbe	27 481	406	1 877	3 513	8 151	6 280	4 180	2 571	477	26
Energie- und Wasserversorgung	241	5	24	36	74	45	38	16	3	-
Baugewerbe	1 191	51	115	162	371	251	128	81	26	6
Handel, Gastgewerbe und Verkehr	38 222	1 562	5 580	6 799	11 645	7 091	3 193	1 864	413	75
Handel	19 800	1 056	3 062	3 478	5 867	3 432	1 714	972	195	24
Gastgewerbe	14 474	389	2 105	2 629	4 391	2 863	1 178	688	187	44
Verkehr und Nachrichtenübermittlung ..	3 948	117	413	692	1 387	796	301	204	31	7
Sonstige Dienstleistungen	63 233	2 116	5 874	8 950	18 705	13 978	7 401	4 678	1 324	207
Kredit- und Versicherungsgewerbe	3 074	128	381	583	990	516	260	183	•	•
Grundstücks-, Wohnungswesen, Vermietung bewegl. Sachen usw.	22 905	424	2 087	3 534	7 356	4 999	2 353	1 531	491	130
Öffentl. Verwaltung u.ä.	3 386	59	183	354	949	849	551	345	•	•
Öffentliche und private Dienstleistungen (ohne öffentliche Verwaltung)	33 868	1 505	3 223	4 479	9 410	7 614	4 237	2 619	711	70
Zusammen ²⁾...	131 312	4 164	13 568	19 576	39 267	27 873	15 016	9 262	2 266	320
insgesamt										
Land- u. Forstwirtschaft; Fischerei	10 759	932	1 425	1 234	2 784	2 559	914	597	226	88
Produzierendes Gewerbe	415 103	17 345	36 542	41 276	115 640	116 397	47 573	31 097	7 951	1 282
Bergbau	1 812	46	122	153	476	549	230	169	60	7
Verarbeitendes Gewerbe	369 448	15 305	32 712	37 142	103 403	103 411	42 330	27 334	6 769	1 042
Energie- und Wasserversorgung	7 946	308	759	814	2 144	2 273	982	541	118	7
Baugewerbe	35 897	1 686	2 949	3 167	9 617	10 164	4 031	3 053	1 004	226
Handel, Gastgewerbe und Verkehr	467 785	25 001	59 228	54 752	120 838	117 911	47 040	31 811	9 206	1 998
Handel	331 635	17 118	39 212	36 897	85 811	85 948	34 717	24 039	6 762	1 131
Gastgewerbe	78 361	5 797	13 349	10 422	18 345	17 173	6 928	4 505	1 453	389
Verkehr und Nachrichtenübermittlung ..	57 789	2 086	6 667	7 433	16 682	14 790	5 395	3 267	991	478
Sonstige Dienstleistungen	1 020 415	45 589	108 100	122 485	261 750	280 384	105 895	70 569	22 174	3 469
Kredit- und Versicherungsgewerbe	102 675	4 215	11 089	14 054	32 451	24 843	8 833	5 718	1 324	148
Grundstücks-, Wohnungswesen, Vermietung bewegl. Sachen usw.	219 620	7 683	25 627	30 545	64 938	53 104	19 422	12 724	4 324	1 253
Öffentl. Verwaltung u.ä.	124 495	3 137	7 356	10 298	28 628	40 074	17 138	13 441	4 168	255
Öffentliche und private Dienstleistungen (ohne öffentliche Verwaltung)	573 625	30 554	64 028	67 588	135 733	162 363	60 502	38 686	12 358	1 813
Zusammen ²⁾...	1 914 286	88 895	205 316	219 765	501 066	517 310	201 441	134 093	39 561	6 839

*) Auswertungen aus der Beschäftigtenstatistik der Bundesagentur für Arbeit; vorläufige Ergebnisse, Stand: Dezember 2004

1) Klassifikation der Wirtschaftszweige, Ausgabe 2003 (WZ 2003) - siehe Anhang.

2) Einschl. Fälle ohne Angabe zur Wirtschaftsgliederung

7. Sozialversicherungspflichtig Beschäftigte*) am Arbeitsort in Bayern am 30.06.2004 nach Wirtschaftsabschnitten und -unterabschnitten, Teilzeitbeschäftigung und Stellung im Beruf

Nr. der Klassifikation ¹⁾	Wirtschaftsgliederung	Sozialversicherungspflichtig Beschäftigte				darunter: Teilzeitbeschäftigte		
		insgesamt	Arbeiter-RV ²⁾		Angestellten-RV ²⁾	zu-sammen	Arbeiter-RV ²⁾	Angestellten-RV ²⁾
			zu-sammen	Facharbeiter/-innen ³⁾				
insgesamt								
A + B	Land- u. Forstwirtschaft; Fischerei	33 065	27 719	10 781	5 346	3 494	2 190	1 304
C	Bergbau u. Gew. v. Steinen u. Erden	11 731	8 651	4 652	3 080	460	168	292
CA	Kohlenbergbau, Torfgewinnung, Gew. v. Erdöl u. Erdgas usw.	186	95	52	91	10	•	•
CB	Erzbergbau, Gew. von Steinen und Erden, sonstiger Bergbau	11 545	8 556	4 600	2 989	450	•	•
D	Verarbeitendes Gewerbe	1 312 529	762 948	313 758	549 581	88 964	38 286	50 678
DA	Ernährungsgewerbe und Tabak- verarbeitung	134 226	78 520	30 293	55 706	15 062	5 490	9 572
DB + DC	Textil- und Bekleidungsgewerbe; Ledergewerbe	42 024	24 466	7 484	17 558	4 990	2 945	2 045
DD	Holzgewerbe (oh. Herst. v. Möbeln)	31 134	23 303	10 577	7 831	1 503	620	883
DE	Papier-, Verlags- und Druckgewerbe	89 599	41 398	17 092	48 201	9 206	3 090	6 116
DF	Kokerei, Mineralölverarbeitung, Herstellung von Brutstoffen	1 920	979	652	941	49	14	35
DG	Herst. v. chemischen Erzeugnissen	62 404	31 660	8 506	30 744	4 692	1 825	2 867
DH	Herst. v. Gummi- u. Kunststoffwaren	70 987	50 710	13 297	20 277	3 595	2 154	1 441
DI	Glasgewerbe, Herst. v. Keramik, Verarbeitung v. Steinen und Erden	54 034	37 644	13 499	16 390	3 217	1 825	1 392
DJ	Metallerzeugung und -bearbeitung, Herst. v. Metallerzeugnissen	122 166	87 267	40 540	34 899	5 116	2 090	3 026
DK	Maschinenbau	205 045	123 402	73 878	81 643	8 474	3 043	5 431
DL	H. v. Büromasch., DV-Geräten und -Einrichtungen; Elektrotechn. usw.	257 626	111 486	40 396	146 140	20 693	8 876	11 817
DM	Fahrzeugbau	190 052	116 094	44 129	73 958	8 556	4 190	4 366
DN	Herstellung von Möbeln, Schmuck, Musikinstrumenten, usw; Recycling	51 312	36 019	13 415	15 293	3 811	2 124	1 687
E	Energie- und Wasserversorgung	35 128	11 950	8 637	23 178	3 032	672	2 360
F	Baugewerbe	265 496	200 981	134 847	64 515	12 247	3 032	9 215
45.2	dar. Hoch- und Tiefbau	121 513	92 601	64 697	28 912	4 053	938	3 115
G	Handel; Instandhaltung und Reparatur von Kfz und Gebrauchsgütern	639 869	180 006	71 751	459 863	127 943	19 643	108 300
51 (o. 51.1)	dar. Großhandel	154 296	47 717	13 308	106 579	15 307	4 519	10 788
52	Einzelhandel	329 715	61 769	21 058	267 946	100 419	11 261	89 158
H	Gastgewerbe	136 395	109 393	26 949	27 002	24 360	20 021	4 339
I	Verkehr und Nachrichtenübermittlung	199 874	126 192	43 789	73 682	27 703	17 838	9 865
60-63	Verkehr	163 833	99 902	33 986	63 931	14 694	6 884	7 810
64	Nachrichtenübermittlung	36 041	26 290	9 803	9 751	13 009	10 954	2 055
J	Kredit- u. Versicherungsgewerbe	185 066	4 204	493	180 862	32 746	2 239	30 507
65	dar. Kreditgewerbe	123 184	3 127	291	120 057	23 608	1 893	21 715
K	Grundstücks-, Wohnungswesen, Vermietung bewegl. Sachen usw.	468 906	145 285	31 430	323 621	72 253	29 598	42 655
74.1	dar. Rechtsberatung usw.	117 881	7 045	1 921	110 836	19 086	1 809	17 277
L + Q	Öffentliche Verwaltung u.ä.	231 922	68 994	22 343	162 928	64 832	14 665	50 167
75.1	dar.: Öffentl. Verwaltung	158 559	52 586	16 713	105 973	47 397	12 148	35 249
75.2	Öffentliche Sicherheit u.a.	33 260	12 507	4 574	20 753	8 144	1 539	6 605
M	Erziehung u. Unterricht	125 004	17 456	2 474	107 548	53 262	8 872	44 390
N	Gesundheits-, Veterinär- und Sozialwesen .	470 355	69 259	9 406	401 096	145 383	26 257	119 126
85.1,2	Gesundheits- und Veterinärwesen	306 489	34 466	5 164	272 023	79 615	10 731	68 884
85.3	Sozialwesen	163 866	34 793	4 242	129 073	65 768	15 526	50 242
O	Erbringung sonstiger öffentlicher und persönlicher Dienstleistungen	164 495	65 288	21 606	99 207	37 407	11 158	26 249
P	Private Haushalte m. Hauspersonal	8 176	5 132	813	3 044	2 875	1 782	1 093
	Insgesamt⁴⁾...	4 288 495	1 803 720	703 792	2 484 775	697 047	196 456	500 591

noch: 7. Sozialversicherungspflichtig Beschäftigte*) am Arbeitsort in Bayern am 30.06.2004 nach Wirtschaftsabschnitten und -unterabschnitten, Teilzeitbeschäftigung und Stellung im Beruf

Nr. der Klassifikation ¹⁾	Wirtschaftsgliederung	Sozialversicherungspflichtig Beschäftigte			darunter: Teilzeitbeschäftigte			
		insgesamt	Arbeiter-RV ²⁾		Angestellten-RV ²⁾	zu-sammen	Arbeiter-RV ²⁾	Angestellten-RV ²⁾
			zu-sammen	Facharbeiterinnen ³⁾				
darunter: weiblich								
A + B	Land- u. Forstwirtschaft; Fischerei	10 759	7 731	2 713	3 028	2 627	1 459	1 168
C	Bergbau u. Gew. v. Steinen u. Erden	1 812	563	45	1 249	381	110	271
CA	Kohlenbergbau, Torfgewinnung, Gew. v. Erdöl u. Erdgas usw.	21	•	-	•	7	-	7
CB	Erzbergbau, Gew. von Steinen und Erden, sonstiger Bergbau	1 791	•	45	•	374	110	264
D	Verarbeitendes Gewerbe	369 448	161 140	19 928	208 308	71 016	28 629	42 387
DA	Ernährungsgewerbe und Tabak- verarbeitung	64 695	23 554	4 033	41 141	13 551	4 404	9 147
DB + DC	Textil- und Bekleidungsgewerbe; Ledergewerbe	25 066	14 564	4 005	10 502	4 737	2 814	1 923
DD	Holzgewerbe (oh. Herst. v. Möbeln)	5 927	2 403	•	3 524	1 232	390	842
DE	Papier-, Verlags- und Druckgewerbe	34 752	9 954	1 558	24 798	7 645	2 284	5 361
DF	Kokerei, Mineralölverarbeitung, Herstellung von Brutstoffen	161	10	•	151	30	3	27
DG	Herst. v. chemischen Erzeugnissen	19 662	6 408	520	13 254	3 662	1 204	2 458
DH	Herst. v. Gummi- u. Kunststoffwaren	21 248	13 769	566	7 479	2 979	1 745	1 234
DI	Glasgewerbe, Herst. v. Keramik, Verarbeitung v. Steinen und Erden	13 651	7 240	491	6 411	2 853	1 564	1 289
DJ	Metallerzeugung und -bearbeitung, Herst. v. Metallerzeugnissen	22 922	10 298	852	12 624	4 264	1 498	2 766
DK	Maschinenbau	34 168	11 575	1 079	22 593	6 269	1 863	4 406
DL	H. v. Büromasch., DV-Geräten und -Einrichtungen; Elektrotechn. usw.	81 991	39 150	3 710	42 841	15 214	6 618	8 596
DM	Fahrzeugbau	27 606	11 991	1 603	15 615	5 270	2 461	2 809
DN	Herstellung von Möbeln, Schmuck, Musikinstrumenten, usw; Recycling	17 599	10 224	1 318	7 375	3 310	1 781	1 529
E	Energie- und Wasserversorgung	7 946	714	57	7 232	2 277	427	1 850
F	Baugewerbe	35 897	4 823	1 169	31 074	9 703	1 257	8 446
45.2	dar. Hoch- und Tiefbau	12 157	722	113	11 435	3 036	266	2 770
G	Handel; Instandhaltung und Reparatur von Kfz und Gebrauchsgütern	331 635	43 547	7 157	288 088	116 955	15 002	101 953
51 (o. 51.1)	dar. Großhandel	59 499	10 583	864	48 916	13 237	3 450	9 787
52	Einzelhandel	226 772	25 015	5 104	201 757	94 092	9 216	84 876
H	Gastgewerbe	78 361	60 113	12 245	18 248	17 632	14 114	3 518
I	Verkehr und Nachrichtenübermittlung	57 789	19 707	3 891	38 082	18 739	10 420	8 319
60-63	Verkehr	40 303	7 214	1 076	33 089	8 747	2 188	6 559
64	Nachrichtenübermittlung	17 486	12 493	2 815	4 993	9 992	8 232	1 760
J	Kredit- u. Versicherungsgewerbe	102 675	2 646	64	100 029	29 632	2 039	27 593
65	dar. Kreditgewerbe	70 346	2 018	9	68 328	21 713	1 741	19 972
K	Grundstücks-, Wohnungswesen, Vermietung bewegl. Sachen usw.	219 620	52 513	2 727	167 107	58 115	22 683	35 432
74.1	dar. Rechtsberatung usw.	76 620	2 893	245	73 727	16 843	1 445	15 398
L + Q	Öffentliche Verwaltung u.ä.	124 495	16 828	644	107 667	56 712	11 801	44 911
75.1	dar.: Öffentl. Verwaltung	81 368	12 624	363	68 744	40 899	10 004	30 895
75.2	Öffentliche Sicherheit u.a.	17 688	2 789	162	14 899	7 173	939	6 234
M	Erziehung u. Unterricht	91 109	11 380	378	79 729	45 151	8 423	36 728
N	Gesundheits-, Veterinär- und Sozialwesen .	380 372	52 580	4 173	327 792	135 142	24 601	110 541
85.1,2	Gesundheits- und Veterinärwesen	250 439	25 199	1 945	225 240	74 927	10 119	64 808
85.3	Sozialwesen	129 933	27 381	2 228	102 552	60 215	14 482	45 733
O	Erbringung sonstiger öffentlicher und persönlicher Dienstleistungen	95 137	37 030	12 791	58 107	30 701	9 054	21 647
P	Private Haushalte m. Hauspersonal	7 007	4 270	667	2 737	2 640	1 622	1 018
Zusammen⁴⁾ ...		1 914 286	475 660	68 654	1 438 626	597 492	151 668	445 824

*) Auswertungen aus der Beschäftigtenstatistik der Bundesagentur für Arbeit; vorläufige Ergebnisse, Stand: Dezember 2004

1) Klassifikation der Wirtschaftszweige, Ausgabe 2003 (WZ 2003). Zusätzlich werden ausgewählte Wirtschaftsabteilungen und -gruppen nachgewiesen. - 2) RV= Rentenversicherung. - 3) Einschl. "Meister/-in" bzw. "Polier/-in". - 4) Einschl. Fälle ohne Angabe zur Wirtschaftsgliederung.

8. Sozialversicherungspflichtig beschäftigte Auszubildende*) am Arbeitsort in Bayern am 30.06.2004 nach
Wirtschaftsabschnitten und -unterabschnitten

Nr. der Klassi- fikation ¹⁾	Wirtschaftsgliederung	Sozialversicherungs- pflichtig beschäftigte Auszubildende		und zwar			
		insgesamt	weiblich	Angestellten-RV ²⁾		ausländische Beschäftigte	
				zusammen	weiblich	zusammen	weiblich
A + B	Land- u. Forstwirtschaft; Fischerei	3 681	1 102	168	93	89	23
C	Bergbau u. Gew. v. Steinen u. Erden	274	45	75	41	7	-
CA	Kohlenbergbau, Torfgewinnung, Gew. v. Erdöl u. Erdgas usw.	•	•	•	•	-	-
CB	Erzbergbau, Gew. von Steinen und Erden, sonstiger Bergbau	•	•	•	•	7	-
D	Verarbeitendes Gewerbe	66 493	18 510	21 364	13 289	2 273	608
DA	Ernährungsgewerbe und Tabak- verarbeitung	13 008	7 013	5 695	4 975	493	256
DB + DC	Textil- und Bekleidungsgewerbe; Ledergewerbe	1 717	1 022	855	545	97	43
DD	Holzgewerbe (oh. Herst. v. Möbeln)	2 019	•	•	235	•	7
DE	Papier-, Verlags- und Druckgewerbe	3 504	1 355	1 782	1 092	134	32
DF	Kokerei, Mineralölverarbeitung, Herstellung von Brutstoffen	29	•	•	-	•	-
DG	Herst. v. chemischen Erzeugnissen	2 010	718	977	607	90	24
DH	Herst. v. Gummi- u. Kunststoffwaren	2 841	581	938	514	91	17
DI	Glasgewerbe, Herst. v. Keramik, Verarbeitung v. Steinen und Erden	1 887	479	648	371	30	6
DJ	Metallerzeugung und -bearbeitung, Herst. v. Metallerzeugnissen	7 786	890	1 482	748	285	21
DK	Maschinenbau	12 214	1 624	2 820	1 382	328	39
DL	H. v. Büromasch., DV-Geräten und -Einrichtungen; Elektrotechn. usw.	9 656	2 488	3 022	1 491	281	83
DM	Fahrzeugbau	7 263	1 410	1 944	916	345	66
DN	Herstellung von Möbeln, Schmuck, Musikinstrumenten, usw; Recycling	2 559	606	763	413	64	14
E	Energie- und Wasserversorgung	1 189	328	515	309	32	12
F	Baugewerbe	24 485	2 109	3 100	1 577	1 108	78
45.2	dar. Hoch- und Tiefbau	7 259	620	1 102	567	217	27
G	Handel; Instandhaltung und Reparatur von Kfz und Gebrauchsgütern	47 581	19 688	30 168	17 634	3 102	1 199
51 (o. 51.1)	dar. Großhandel	6 422	2 633	5 467	2 534	357	146
52	Einzelhandel	23 492	14 223	19 439	12 576	1 708	934
H	Gastgewerbe	12 409	6 859	2 150	1 457	548	260
I	Verkehr und Nachrichtenübermittlung	6 729	2 953	4 662	2 528	390	173
60-63	Verkehr	5 312	2 372	4 125	2 276	339	157
64	Nachrichtenübermittlung	1 417	581	537	252	51	16
J	Kredit- u. Versicherungsgewerbe	9 225	5 305	9 203	5 301	326	203
65	dar. Kreditgewerbe	6 333	3 696	6 322	3 694	184	118
K	Grundstücks-, Wohnungswesen, Vermietung bewegl. Sachen usw.	18 969	11 350	16 136	10 786	916	583
74.1	dar. Rechtsberatung usw.	9 462	7 491	9 067	7 384	482	392
L + Q	Öffentliche Verwaltung u.ä.	10 027	5 680	7 632	5 122	243	126
75.1	dar.: Öffentl. Verwaltung	4 578	2 784	3 605	2 651	136	58
75.2	Öffentliche Sicherheit u.a.	3 719	1 709	2 325	1 288	62	33
M	Erziehung u. Unterricht	7 613	5 249	5 893	4 666	430	248
N	Gesundheits-, Veterinär- und Sozialwesen .	35 411	30 741	33 131	29 340	1 809	1 562
85.1,2	Gesundheits- und Veterinärwesen	28 318	25 430	27 155	24 585	1 440	1 318
85.3	Sozialwesen	7 093	5 311	5 976	4 755	369	244
O	Erbringung sonstiger öffentlicher und persönlicher Dienstleistungen	10 265	8 044	3 515	2 274	811	621
P	Private Haushalte m. Hauspersonal	64	53	29	28	4	3
	Insgesamt ³⁾...	254 554	118 055	137 764	94 457	12 099	5 704

*) Auswertungen aus der Beschäftigtenstatistik der Bundesagentur für Arbeit; vorläufige Ergebnisse, Stand: Dezember 2004

1) Die wirtschaftliche Gliederung basiert auf den Wirtschaftsabschnitten und -unterabschnitten der Klassifikation der Wirtschaftszweige, Ausgabe 2003 (WZ 2003). Zusätzlich werden ausgewählte Wirtschaftsabteilungen und -gruppen nachgewiesen. -

2) RV= Rentenversicherung. - 3) Einschl. Fälle ohne Angabe zur Wirtschaftsgliederung.

9. Sozialversicherungspflichtig Beschäftigte*) am Arbeitsort in Bayern am 30.06.2004
nach zusammengefassten Wirtschaftsabschnitten,
Altersgruppen, Stellung im Beruf, Ausländer/-innen sowie beruflicher Ausbildung

Wirtschaftsgliederung ¹⁾ ----- Altersgruppen (von ... bis unter ... Jahren) ----- Stellung im Beruf ----- Ausländer/-innen	insgesamt ²⁾	darunter				ohne abge- schlossene Berufsaus- bildung
		mit abgeschlossener Berufsausbildung			zusammen	
		darunter mit Abschluss an einer				
		Berufsfach-/ Fachschule ³⁾	Fachhoch- schule ⁴⁾	wissenschaft- lichen Hoch- schule, Universität ⁵⁾		
insgesamt						
Land- u. Forstwirtsch.; Fischerei	33 065	17 625	16 922	392	311	9 312
Produzierendes Gewerbe	1 624 884	1 186 164	1 040 638	73 458	72 068	335 917
Bergbau	11 731	8 439	8 129	172	138	2 643
Verarbeitendes Gewerbe	1 312 529	955 739	824 566	64 809	66 364	283 463
Energie- und Wasserversorgung	35 128	30 977	24 716	3 216	3 045	3 334
Baugewerbe	265 496	191 009	183 227	5 261	2 521	46 477
Handel, Gastgewerbe und Verkehr	976 138	627 525	598 234	11 258	18 033	165 550
Handel	639 869	451 360	427 689	8 639	15 032	100 133
Gastgewerbe	136 395	50 330	49 210	488	632	32 524
Verkehr und Nachrichtenübermittlung	199 874	125 835	121 335	2 131	2 369	32 893
Sonstige Dienstleistungen	1 653 924	1 199 703	986 447	66 369	146 887	264 538
Kredit- und Versicherungsgewerbe	185 066	155 231	135 075	6 111	14 045	22 595
Grundstücks-, Wohnungswesen, Vermietung bewegl. Sachen, usw.	468 906	294 781	223 343	23 850	47 588	75 500
Öffentliche Verwaltung u.ä.	231 922	181 464	159 369	10 527	11 568	42 670
Öffentliche und private Dienstleis- tungen (ohne öffentliche Verwaltung)	768 030	568 227	468 660	25 881	73 686	123 773
unter 20	201 353	28 407	28 106	255	46	157 615
20 bis 25	404 694	254 188	249 657	3 041	1 490	98 283
25 bis 30	459 930	341 232	298 689	15 195	27 348	55 025
30 bis 35	533 955	407 847	336 223	24 857	46 767	58 350
35 bis 40	659 547	507 995	425 816	31 417	50 762	75 263
40 bis 45	638 137	481 425	414 729	27 331	39 365	88 398
45 bis 50	529 321	395 467	344 542	20 932	29 993	81 798
50 bis 55	432 943	312 814	278 108	14 280	20 426	77 874
55 bis 60	300 611	213 807	192 018	9 146	12 643	58 825
60 bis 65	110 764	79 189	66 697	4 768	7 724	20 648
65 und mehr	17 240	8 875	7 850	260	765	3 399
Arbeiter-RV ⁶⁾	1 803 720	1 031 377	1 023 653	2 377	5 347	511 114
Angestellten-RV ⁶⁾	2 484 775	1 999 869	1 618 782	149 105	231 982	264 364
Insgesamt ⁷⁾ ...	4 288 495	3 031 246	2 642 435	151 482	237 329	775 478
dar.: Ausländer/-innen	337 514	137 097	113 535	5 912	17 650	120 424

noch: 9. Sozialversicherungspflichtig Beschäftigte*) am Arbeitsort in Bayern am 30.06.2004
nach zusammengefassten Wirtschaftsabschnitten,
Altersgruppen, Stellung im Beruf, Ausländer/-innen sowie beruflicher Ausbildung

Wirtschaftsgliederung ¹⁾ ----- Altersgruppen (von ... bis unter ... Jahren) ----- Stellung im Beruf ----- Ausländer/-innen	insgesamt ²⁾	darunter				ohne abge- schlossene Berufsaus- bildung
		mit abgeschlossener Berufsausbildung			zusammen	
		darunter mit Abschluss an einer				
		Berufsfach-/ Fachschule ³⁾	Fachhoch- schule ⁴⁾	wissenschaft- lichen Hoch- schule, Universität ⁵⁾		
darunter: weiblich						
Land- u. Forstwirtsch.; Fischerei	10 759	5 999	5 790	107	102	2 899
Produzierendes Gewerbe	415 103	263 601	242 524	8 272	12 805	117 055
Bergbau	1 812	1 234	1 190	25	19	489
Verarbeitendes Gewerbe	369 448	229 136	209 702	7 438	11 996	110 227
Energie- und Wasserversorgung	7 946	6 205	5 540	259	406	1 371
Baugewerbe	35 897	27 026	26 092	550	384	4 968
Handel, Gastgewerbe und Verkehr	467 785	301 410	290 844	3 197	7 369	80 494
Handel	331 635	233 560	224 896	2 365	6 299	51 580
Gastgewerbe	78 361	29 416	28 800	269	347	20 170
Verkehr und Nachrichtenübermittlung	57 789	38 434	37 148	563	723	8 744
Sonstige Dienstleistungen	1 020 415	726 935	640 414	28 807	57 714	179 147
Kredit- und Versicherungsgewerbe	102 675	82 585	75 778	2 131	4 676	15 460
Grundstücks-, Wohnungswesen, Vermietung bewegl. Sachen, usw.	219 620	130 992	112 213	5 476	13 303	38 111
Öffentliche Verwaltung u.ä.	124 495	93 444	83 547	4 645	5 252	27 191
Öffentliche und private Dienstleis- tungen (ohne öffentliche Verwaltung)	573 625	419 914	368 876	16 555	34 483	98 385
unter 20	88 895	13 979	13 799	155	25	66 752
20 bis 25	205 316	131 273	128 476	1 912	885	47 389
25 bis 30	219 765	168 627	149 362	6 294	12 971	21 729
30 bis 35	228 534	175 087	150 180	7 437	17 470	23 625
35 bis 40	272 532	203 646	180 048	7 880	15 718	33 573
40 bis 45	275 909	196 003	177 091	6 804	12 108	45 298
45 bis 50	241 401	167 884	153 705	5 316	8 863	45 851
50 bis 55	201 441	130 422	122 232	2 698	5 492	47 805
55 bis 60	134 093	84 140	79 909	1 359	2 872	35 305
60 bis 65	39 561	24 080	22 129	488	1 463	10 564
65 und mehr	6 839	2 912	2 731	41	140	1 763
Arbeiter-RV ⁶⁾	475 660	177 400	174 503	594	2 303	197 354
Angestellten-RV ⁶⁾	1 438 626	1 120 653	1 005 159	39 790	75 704	182 300
Zusammen ⁷⁾ ...	1 914 286	1 298 053	1 179 662	40 384	78 007	379 654
dar: Ausländerinnen	131 312	50 860	42 857	1 554	6 449	49 000

*) Auswertungen aus der Beschäftigtenstatistik der Bundesagentur für Arbeit; vorläufige Ergebnisse, Stand: Dezember 2004

1) Klassifikation der Wirtschaftszweige, Ausgabe 2003 (WZ 2003) - siehe Anhang.

2) Einschl. Fälle "mit unbekannter Ausbildung" bzw. "Angabe nicht möglich" oder "ohne Angabe".

3) Einschl. abgeschlossene Lehr- oder Anlernausbildung.

4) Einschl. Ingenieurschulen.

5) Einschl. Lehrerbildung.

6) RV= Rentenversicherung.

7) Einschl. Fälle ohne Angabe.

10. Ausländische sozialversicherungspflichtig Beschäftigte*) am Arbeitsort in Bayern am 30.06.2004 nach

Lfd. Nr.	Wirtschaftsgliederung ¹⁾ ----- Altersgruppen (von ... bis unter ... Jahren)	ins- gesamt	darunter mit Staats- EU-Mitgliedslandes							ins
			EU-25 zu- sammen	davon						
				Frank- reich	Griechen- land	Italien	Nieder- lande	Öster- reich	Polen	
1	Land- u. Forstwirtsch.; Fischerei	3 930	2 240	12	73	175	14	151	1 452	34
2	Produzierendes Gewerbe	130 618	46 432	1 960	7 583	9 035	716	13 188	2 826	1 482
3	Bergbau	749	271	3	55	50	•	63	8	•
4	Verarbeitendes Gewerbe	109 773	39 027	1 851	6 943	7 298	655	10 877	2 257	817
5	Energie- und Wasserversorgung	945	548	31	27	80	•	260	19	•
6	Baugewerbe	19 151	6 586	75	558	1 607	41	1 988	542	656
7	Handel, Gastgewerbe und Verkehr	93 290	37 884	1 280	5 450	10 522	556	7 660	2 606	946
8	Handel	42 443	16 220	689	1 975	3 786	325	4 497	1 195	299
9	Gastgewerbe	33 844	15 624	378	2 341	5 455	88	1 708	1 060	476
10	Verkehr und Nachrichtenübermittlung	17 003	6 040	213	1 134	1 281	143	1 455	351	171
11	Sonstige Dienstleistungen	109 646	40 819	2 124	5 885	6 569	914	10 622	3 921	785
12	Kredit- und Versicherungsgewerbe	4 942	2 678	216	277	416	67	934	136	38
13	Grundstücks-, Wohnungswesen, Vermietung bewegl. Sachen usw.	50 144	17 111	969	3 524	2 839	383	3 509	1 374	421
14	Öffentliche Verwaltung u.ä.	6 325	2 647	96	292	555	46	905	154	31
15	Öffentliche und private Dienstleis- tungen (ohne öffentliche Verwaltung) ..	48 235	18 383	843	1 792	2 759	418	5 274	2 257	295
16	unter 20	9 631	2 471	32	417	846	12	569	219	84
17	20 bis 25	31 055	9 911	302	1 450	2 292	71	1 865	1 252	312
18	25 bis 30	50 381	17 725	1 068	2 275	3 298	255	3 078	1 987	530
19	30 bis 35	57 597	19 945	1 128	2 937	4 080	396	4 029	1 722	607
20	35 bis 40	51 576	18 404	862	2 966	3 863	347	4 444	1 435	551
21	40 bis 45	40 041	15 871	563	2 376	3 457	316	4 041	1 443	412
22	45 bis 50	31 135	14 484	493	2 082	3 102	243	3 904	1 381	277
23	50 bis 55	31 054	13 386	500	1 729	2 528	243	4 490	878	189
24	55 bis 60	25 757	11 181	333	2 033	1 997	234	3 800	404	207
25	60 bis 65	8 277	3 616	87	635	742	74	1 322	74	72
26	65 und mehr	1 010	391	9	92	97	9	81	11	7
27	Insgesamt ³⁾...	337 514	127 385	5 377	18 992	26 302	2 200	31 623	10 806	3 248

zusammengefassten Wirtschaftsabschnitten, Altersgruppen und ausgewählten Staatsangehörigkeiten

angehörigkeit eines											Lfd. Nr.
				anderen Staates							
				davon							
Spanien	Tsche- chische Republik	Vereinigtes Königreich	übrige EU- Mitglieds- staaten	Serbien und Montenegro	Türkei	sonstiges Europa	Marokko	Vereinigte Staaten	Vietnam	übrige Länder ²⁾	
gesamt											
6	167	17	139	489	374	584	7	14	15	207	1
1 513	3 241	1 558	3 330	15 625	39 529	16 700	295	1 865	1 762	8 410	2
7	69	4	6	105	298	44	-	•	•	16	3
1 370	2 719	1 441	2 799	10 907	35 836	12 927	249	1 674	1 681	7 472	4
26	13	22	47	87	144	91	•	21	•	51	5
110	440	91	478	4 526	3 251	3 638	•	•	78	871	6
841	2 670	1 071	4 282	7 785	16 190	14 634	391	1 349	1 701	13 356	7
478	725	659	1 592	4 061	8 838	7 508	157	795	470	4 394	8
195	1 627	211	2 085	2 184	2 901	4 638	183	144	1 093	7 077	9
168	318	201	605	1 540	4 451	2 488	51	410	138	1 885	10
1 391	1 920	2 193	4 495	10 352	19 054	22 026	357	2 193	805	14 040	11
106	58	143	287	343	541	869	9	165	19	318	12
665	591	1 074	1 762	4 327	10 118	8 764	242	939	494	8 149	13
69	75	177	247	548	1 197	1 071	7	165	15	675	14
551	1 196	799	2 199	5 134	7 198	11 322	99	924	277	4 898	15
32	74	32	154	846	3 715	1 661	•	•	52	834	16
210	572	207	1 378	2 534	8 553	6 390	90	140	196	3 241	17
789	1 519	484	2 442	4 194	11 743	9 943	235	364	245	5 932	18
759	1 428	726	2 133	5 081	13 578	9 345	237	826	755	7 830	19
511	1 069	835	1 521	3 641	12 721	7 048	208	1 124	1 265	7 165	20
373	991	778	1 121	2 432	9 334	5 011	99	1 058	1 013	5 223	21
305	972	640	1 085	2 405	5 571	4 325	45	848	507	2 950	22
305	796	531	1 197	5 849	4 001	5 371	55	521	187	1 684	23
349	460	436	928	5 535	4 074	3 757	33	320	45	812	24
108	97	157	248	1 542	1 671	961	25	159	19	284	25
10	21	15	39	197	192	136	•	•	-	62	26
3 751	7 999	4 841	12 246	34 256	75 153	53 948	1 050	5 421	4 284	36 017	27

noch: 10. Ausländische sozialversicherungspflichtig Beschäftigte*) am Arbeitsort in Bayern am 30.06.2004 nach

Lfd. Nr.	Wirtschaftsgliederung ¹⁾ ----- Altersgruppen (von ... bis unter ... Jahren)	ins- gesamt	darunter mit Staats- EU-Mitgliedslandes							
			EU-25 zu- sammen	davon						
				Frank- reich	Griechen- land	Italien	Nieder- lande	Öster- reich	Polen	Portu- gal
darunter:										
28	Land- u. Forstwirtsch.; Fischerei	761	470	•	26	16	7	52	305	•
29	Produzierendes Gewerbe	29 083	10 884	•	2 247	1 584	125	2 361	923	•
30	Bergbau	170	65	•	41	4	-	12	3	-
31	Verarbeitendes Gewerbe	27 481	10 162	706	2 143	1 499	118	2 122	837	242
32	Energie- und Wasserversorgung	241	138	11	11	20	3	40	10	•
33	Baugewerbe	1 191	519	20	52	61	4	187	73	7
34	Handel, Gastgewerbe und Verkehr	38 222	16 261	612	2 040	3 068	213	3 944	1 600	373
35	Handel	19 800	7 911	385	860	1 377	128	2 485	760	124
36	Gastgewerbe	14 474	6 478	109	928	1 410	35	907	700	200
37	Verkehr und Nachrichtenübermittlung	3 948	1 872	118	252	281	50	552	140	49
38	Sonstige Dienstleistungen	63 233	23 800	1 269	3 407	3 519	436	6 270	2 584	488
39	Kredit- und Versicherungsgewerbe	3 074	1 562	122	164	230	31	531	105	31
40	Grundstücks-, Wohnungswesen, Vermietung bewegl. Sachen usw.	22 905	7 811	493	1 794	1 261	125	1 370	745	207
41	Öffentliche Verwaltung u.ä.	3 386	1 438	57	164	240	24	528	100	21
42	Öffentliche und private Dienstleis- tungen (ohne öffentliche Verwaltung) ..	33 868	12 989	597	1 285	1 788	256	3 841	1 634	229
43	unter 20	4 164	1 110	14	185	339	•	314	87	•
44	20 bis 25	13 568	4 671	137	621	909	39	996	611	122
45	25 bis 30	19 576	7 890	504	890	1 050	82	1 455	1 041	184
46	30 bis 35	21 155	8 400	583	1 100	1 308	149	1 649	944	196
47	35 bis 40	18 112	7 034	395	1 143	1 233	103	1 658	750	163
48	40 bis 45	14 759	6 008	266	934	1 104	86	1 582	695	132
49	45 bis 50	13 114	5 657	230	899	936	78	1 564	653	102
50	50 bis 55	15 016	5 597	278	925	654	106	1 823	401	102
51	55 bis 60	9 262	3 986	177	803	494	103	1 235	194	72
52	60 bis 65	2 266	956	32	193	135	26	329	31	20
53	65 und mehr	320	111	5	28	26	•	23	5	•
54	Zusammen ³⁾ ...	131 312	51 420	2 621	7 721	8 188	781	12 628	5 412	1 123

*) Auswertungen aus der Beschäftigtenstatistik der Bundesagentur für Arbeit; vorläufige Ergebnisse, Stand: Dezember 2004

1) Klassifikation der Wirtschaftszweige, Ausgabe 2003 (WZ 2003) - siehe Anhang. -

2) Ohne "Staatenlos" bzw. "ohne Personen mit ungeklärter Staatsangehörigkeit"

3) Einschl. Fälle ohne Angabe.

zusammengefassten Wirtschaftsabschnitten, Altersgruppen und ausgewählten Staatsangehörigkeiten

angehörigkeit eines											Lfd. Nr.
				anderen Staates							
				davon							
Spanien	Tsche- chische Republik	Vereinigtes Königreich	übrige EU- Mitglieds- staaten	Serbien und Montenegro	Türkei	sonstiges Europa	Marokko	Vereinigte Staaten	Vietnam	übrige Länder ²⁾	
-	19	6	27	32	76	132	•	6	•	39	28
492	823	294	1 045	3 256	7 620	4 485	37	329	492	1 980	29
-	•	-	•	11	90	•	-	-	-	•	30
467	776	286	966	3 087	7 324	4 230	33	311	483	1 851	31
10	•	5	•	22	21	•	-	6	-	•	32
15	37	3	60	136	185	219	4	12	9	107	33
395	1 464	368	2 184	3 087	5 977	7 516	125	382	724	4 150	34
235	436	210	911	1 766	3 833	4 041	55	270	212	1 712	35
90	947	82	1 070	1 103	1 307	2 902	70	48	476	2 090	36
70	81	76	203	218	837	573	-	64	36	348	37
824	1 336	882	2 785	6 899	10 745	14 486	•	866	•	5 857	38
67	43	50	188	273	359	610	3	73	13	181	39
334	352	307	823	2 183	4 911	4 786	61	277	278	2 598	40
40	49	69	146	336	617	582	•	50	•	356	41
383	892	456	1 628	4 107	4 858	8 508	36	466	182	2 722	42
12	25	16	83	354	1 635	734	•	13	•	285	43
113	323	88	712	1 005	3 334	3 290	36	57	103	1 072	44
394	799	207	1 284	1 268	3 384	4 767	72	159	132	1 904	45
379	685	257	1 150	1 408	3 941	4 274	55	281	366	2 430	46
244	392	251	702	1 092	3 572	3 371	39	323	453	2 228	47
160	376	206	467	1 033	2 804	2 597	17	238	311	1 751	48
131	391	180	493	1 474	1 871	2 522	15	186	201	1 188	49
124	378	172	634	3 199	2 109	3 141	13	155	91	711	50
122	231	138	417	1 903	1 375	1 510	5	111	16	356	51
29	32	33	96	455	347	367	•	47	•	88	52
3	11	3	3	85	48	49	-	13	-	14	53
1 711	3 643	1 551	6 041	13 276	24 420	26 622	265	1 583	1 699	12 027	54

11. Sozialversicherungspflichtig Beschäftigte*) am Arbeitsort in den kreisfreien Städten und Landkreisen Bayerns am 30.06.2004 nach Stellung im Beruf, deutschen und ausländischen sowie Vollzeit- und Teilzeitbeschäftigten

Schl.-Nr.	Regionale Gliederung (i = insgesamt, w = weiblich)	insgesamt	und zwar					Vollzeit- beschäftigte	Teilzeit- beschäftigte
			Arbeiter- RV ¹⁾	Angestell- ten-RV ¹⁾	deutsche	aus- ländische	Beschäftigte		
					Beschäftigte				
Zusammenstellung nach Regierungsbezirken									
1	Oberbayern	i	1 575 800	533 464	1 042 336	1 394 317	180 660	1 333 561	240 983
		w	710 706	136 074	574 632	637 110	73 263	512 232	197 964
2	Niederbayern	i	367 184	194 305	172 879	349 520	17 573	310 631	56 460
		w	158 873	49 049	109 824	152 686	6 142	108 454	50 368
3	Oberpfalz	i	354 252	176 643	177 609	341 649	12 510	296 759	57 380
		w	152 850	46 307	106 543	148 306	4 490	102 256	50 545
4	Oberfranken	i	362 832	178 539	184 293	351 357	11 421	297 975	64 784
		w	166 792	52 670	114 122	162 718	4 044	109 510	57 250
5	Mittelfranken	i	629 743	252 911	376 832	578 505	51 034	522 845	106 765
		w	284 942	72 413	212 529	264 232	20 619	193 711	91 165
6	Unterfranken	i	431 453	200 562	230 891	412 151	19 229	356 534	74 835
		w	188 468	49 097	139 371	181 918	6 516	122 517	65 901
7	Schwaben	i	567 231	267 296	299 935	522 012	45 087	471 210	95 840
		w	251 655	70 050	181 605	235 358	16 238	167 239	84 299
	Bayern...	i	4 288 495	1 803 720	2 484 775	3 949 511	337 514	3 589 515	697 047
		w	1 914 286	475 660	1 438 626	1 782 328	131 312	1 315 919	597 492
	Landkreise	i	2 417 308	1 179 933	1 237 375	2 260 921	155 771	2 033 543	383 077
		w	1 050 596	303 641	746 955	995 281	55 033	711 867	338 384
	Kreisfreie Städte	i	1 871 187	623 787	1 247 400	1 688 590	181 743	1 555 972	313 970
		w	863 690	172 019	691 671	787 047	76 279	604 052	259 108
Regierungsbezirk Oberbayern									
Kreisfreie Städte									
161	Ingolstadt, Stadt	i	72 907	37 447	35 460	67 638	5 234	64 242	8 661
		w	25 227	7 097	18 130	23 712	1 507	17 534	7 691
162	München, Landeshauptstadt	i	663 961	158 011	505 950	565 749	97 744	563 848	99 219
		w	311 117	42 152	268 965	268 340	42 577	233 279	77 496
163	Rosenheim, Stadt	i	28 237	10 343	17 894	25 633	2 590	22 798	5 426
		w	13 924	3 074	10 850	12 732	1 187	9 358	4 558
Landkreise									
171	Altötting	i	37 846	20 023	17 823	33 935	3 904	32 410	5 426
		w	13 898	3 876	10 022	13 109	787	9 236	4 656
172	Berchtesgadener Land	i	28 448	13 237	15 211	25 586	2 856	23 517	4 918
		w	13 872	4 073	9 799	12 504	1 366	9 553	4 314
173	Bad Tölz-Wolfratshausen	i	30 882	13 619	17 263	28 331	2 543	25 859	5 015
		w	14 770	3 832	10 938	13 699	1 069	10 441	4 325
174	Dachau	i	28 133	11 411	16 722	24 699	3 423	23 241	4 883
		w	13 473	3 053	10 420	12 047	1 423	9 120	4 351
175	Ebersberg	i	29 338	10 857	18 481	26 331	2 978	24 790	4 537
		w	12 952	2 506	10 446	11 896	1 045	9 099	3 849
176	Eichstätt	i	26 627	13 057	13 570	25 153	1 466	22 040	4 583
		w	12 344	3 432	8 912	11 844	498	8 126	4 217
177	Erding	i	25 733	11 750	13 983	23 750	1 977	20 942	4 788
		w	11 910	2 866	9 044	11 210	696	7 716	4 192
178	Freising	i	65 593	25 088	40 505	56 999	8 567	54 345	11 235
		w	28 122	5 643	22 479	24 974	3 140	19 471	8 642
179	Fürstenfeldbruck	i	37 113	13 499	23 614	33 317	3 773	30 053	7 038
		w	17 794	3 162	14 632	16 350	1 433	11 607	6 174
180	Garmisch-Partenkirchen	i	23 808	10 574	13 234	21 655	2 147	19 806	4 000
		w	12 556	3 600	8 956	11 620	933	9 105	3 449
181	Landsberg am Lech	i	26 225	12 051	14 174	24 714	1 507	21 166	5 053
		w	11 895	3 231	8 664	11 356	538	7 449	4 441
182	Miesbach	i	25 752	11 472	14 280	23 424	2 317	21 905	3 843
		w	13 002	3 613	9 389	11 978	1 017	9 690	3 309
183	Mühldorf a. Inn	i	29 527	15 076	14 451	28 304	1 218	24 526	4 997
		w	13 071	3 869	9 202	12 632	437	8 615	4 453
184	München	i	158 438	37 695	120 743	139 521	18 839	139 561	18 714
		w	63 477	8 850	54 627	56 638	6 813	49 290	14 131
185	Neuburg-Schrobenhausen	i	24 616	12 372	12 244	23 199	1 412	20 519	4 095
		w	10 516	2 816	7 700	10 148	365	6 826	3 689
186	Pfaffenhofen a.d. Ilm	i	27 360	13 974	13 386	26 018	1 338	23 119	4 235
		w	11 208	3 156	8 052	10 822	384	7 411	3 793

noch: 11. Sozialversicherungspflichtig Beschäftigte*) am Arbeitsort in den kreisfreien Städten und Landkreisen Bayerns
am 30.06.2004 nach Stellung im Beruf, deutschen und ausländischen sowie Vollzeit- und Teilzeitbeschäftigten

Schl.- Nr.	Regionale Gliederung (i = insgesamt, w = weiblich)	insgesamt	und zwar						
			Arbeiter- RV ¹⁾	Angestell- ten-RV ¹⁾	deutsche Beschäftigte	aus- ländische Beschäftigte	Vollzeit- beschäf- tigte	Teilzeit- beschäf- tigte	
187	Rosenheim	i	61 028	29 564	31 464	55 779	5 231	50 898	10 100
		w	28 540	7 890	20 650	26 435	2 096	19 657	8 864
188	Starnberg	i	34 976	10 858	24 118	31 159	3 792	29 377	5 580
		w	16 566	3 054	13 512	14 972	1 583	11 905	4 652
189	Traunstein	i	51 556	25 139	26 417	48 283	3 260	43 527	8 021
		w	23 272	7 119	16 153	21 850	1 418	16 323	6 944
190	Weilheim-Schongau	i	37 696	16 347	21 349	35 140	2 544	31 072	6 616
		w	17 200	4 110	13 090	16 242	951	11 421	5 774
1	Reg.-Bez. Oberbayern	i	1 575 800	533 464	1 042 336	1 394 317	180 660	1 333 561	240 983
		w	710 706	136 074	574 632	637 110	73 263	512 232	197 964

Regierungsbezirk Niederbayern

Kreisfreie Städte

261	Landshut, Stadt	i	30 147	10 981	19 166	28 684	1 452	23 961	6 182
		w	16 603	3 760	12 843	15 922	672	11 118	5 485
262	Passau, Stadt	i	30 347	11 784	18 563	28 482	1 853	24 823	5 514
		w	14 378	3 001	11 377	13 565	808	9 594	4 780
263	Straubing, Stadt	i	23 963	10 631	13 332	23 073	887	19 425	4 530
		w	11 898	3 242	8 656	11 548	350	7 852	4 042

Landkreise

271	Deggendorf	i	37 535	19 078	18 457	36 350	1 177	32 089	5 434
		w	15 781	4 213	11 568	15 438	340	10 816	4 957
272	Freyung-Grafenau	i	19 387	10 858	8 529	18 950	432	16 190	3 195
		w	8 701	2 917	5 784	8 579	119	5 759	2 942
273	Kelheim	i	30 610	16 389	14 221	28 998	1 601	25 635	4 968
		w	13 343	4 320	9 023	12 907	431	8 899	4 439
274	Landshut	i	34 250	17 861	16 389	32 479	1 759	29 641	4 593
		w	13 044	3 712	9 332	12 506	533	8 993	4 038
275	Passau	i	46 903	27 065	19 838	43 696	3 197	40 728	6 164
		w	20 354	7 159	13 195	19 194	1 153	14 732	5 617
276	Regen	i	21 627	12 574	9 053	20 443	1 180	17 993	3 632
		w	10 131	3 870	6 261	9 569	560	6 816	3 313
277	Rottal-Inn	i	30 713	15 538	15 175	29 403	1 303	25 946	4 756
		w	14 186	4 249	9 937	13 681	503	9 874	4 308
278	Straubing-Bogen	i	18 323	11 282	7 041	17 369	951	15 620	2 700
		w	7 617	2 679	4 938	7 316	300	5 146	2 470
279	Dingolfing-Landau	i	43 379	30 264	13 115	41 593	1 781	38 580	4 792
		w	12 837	5 927	6 910	12 461	373	8 855	3 977
2	Reg.-Bez. Niederbayern	i	367 184	194 305	172 879	349 520	17 573	310 631	56 460
		w	158 873	49 049	109 824	152 686	6 142	108 454	50 368

Regierungsbezirk Oberpfalz

Kreisfreie Städte

361	Amberg, Stadt	i	21 340	9 207	12 133	20 877	456	17 305	4 028
		w	10 397	3 021	7 376	10 212	180	6 775	3 618
362	Regensburg, Stadt	i	92 356	39 332	53 024	87 613	4 713	75 625	16 689
		w	40 663	11 380	29 283	38 751	1 900	26 908	13 737
363	Weiden i.d.OPf., Stadt	i	22 707	8 917	13 790	22 053	649	18 530	4 162
		w	11 511	2 945	8 566	11 257	251	7 727	3 774

Landkreise

371	Amberg-Sulzbach	i	23 312	12 909	10 403	22 858	447	19 724	3 576
		w	9 911	3 331	6 580	9 750	157	6 638	3 270
372	Cham	i	38 119	21 723	16 396	36 903	1 208	32 200	5 915
		w	16 699	6 125	10 574	16 217	476	11 336	5 360
373	Neumarkt i.d.OPf.	i	36 227	18 539	17 688	34 959	1 258	30 683	5 537
		w	15 164	4 217	10 947	14 772	386	10 063	5 100
374	Neustadt a.d.Waldnaab	i	23 557	12 693	10 864	22 916	633	20 233	3 321
		w	9 166	2 884	6 282	8 955	205	6 157	3 008
375	Regensburg	i	32 766	16 686	16 080	31 356	1 404	27 302	5 452
		w	13 167	3 552	9 615	12 804	360	8 469	4 695
376	Schwandorf	i	43 777	25 442	18 335	42 683	1 088	37 936	5 833
		w	17 915	6 160	11 755	17 590	321	12 570	5 340
377	Tirschenreuth	i	20 091	11 195	8 896	19 431	654	17 221	2 867
		w	8 257	2 692	5 565	7 998	254	5 613	2 643
3	Reg.-Bez. Oberpfalz	i	354 252	176 643	177 609	341 649	12 510	296 759	57 380
		w	152 850	46 307	106 543	148 306	4 490	102 256	50 545

noch: 11. Sozialversicherungspflichtig Beschäftigte*) am Arbeitsort in den kreisfreien Städten und Landkreisen Bayerns
am 30.06.2004 nach Stellung im Beruf, deutschen und ausländischen sowie Vollzeit- und Teilzeitbeschäftigten

Schl.- Nr.	Regionale Gliederung (i = insgesamt, w = weiblich)	insgesamt	und zwar						
			Arbeiter- RV ¹⁾	Angestell- ten-RV ¹⁾	deutsche Beschäftigte	aus- ländische Beschäftigte	Vollzeit- beschäf- tigte	Teilzeit- beschäf- tigte	
Regierungsbezirk Oberfranken									
Kreisfreie Städte									
461	Bamberg, Stadt	i	46 048	21 916	24 132	44 437	1 603	36 578	9 466
		w	21 106	6 508	14 598	20 510	592	13 759	7 345
462	Bayreuth, Stadt	i	37 697	13 707	23 990	36 521	1 173	29 663	8 027
		w	19 163	4 629	14 534	18 633	528	12 359	6 802
463	Coburg, Stadt	i	27 988	9 879	18 109	27 353	631	22 994	4 986
		w	13 357	2 725	10 632	13 118	238	8 805	4 545
464	Hof, Stadt	i	23 267	9 114	14 153	22 120	1 142	18 827	4 438
		w	12 018	2 999	9 019	11 570	443	8 078	3 938
Landkreise									
471	Bamberg	i	26 250	15 101	11 149	25 467	772	22 259	3 971
		w	10 438	3 244	7 194	10 242	189	6 905	3 528
472	Bayreuth	i	21 240	11 756	9 484	20 712	524	17 574	3 663
		w	8 848	2 839	6 009	8 702	145	5 536	3 310
473	Coburg	i	26 322	16 316	10 006	25 495	826	22 124	4 196
		w	11 596	5 315	6 281	11 339	256	7 770	3 824
474	Forchheim	i	22 161	10 464	11 697	21 252	904	17 924	4 230
		w	10 333	2 800	7 533	10 031	300	6 552	3 777
475	Hof	i	31 423	17 124	14 299	30 371	1 048	26 481	4 941
		w	14 015	5 269	8 746	13 705	308	9 483	4 531
476	Kronach	i	25 391	14 640	10 751	24 853	536	21 284	4 105
		w	11 289	4 709	6 580	11 127	160	7 447	3 842
477	Kulmbach	i	23 657	11 444	12 213	23 168	485	19 620	4 033
		w	10 473	2 970	7 503	10 326	145	6 765	3 707
478	Lichtenfels	i	25 033	13 192	11 841	24 556	477	20 771	4 251
		w	11 934	4 256	7 678	11 727	207	7 953	3 978
479	Wunsiedel i.Fichtelgebirge	i	26 355	13 886	12 469	25 052	1 300	21 876	4 477
		w	12 222	4 407	7 815	11 688	533	8 098	4 123
4	Reg.-Bez. Oberfranken	i	362 832	178 539	184 293	351 357	11 421	297 975	64 784
		w	166 792	52 670	114 122	162 718	4 044	109 510	57 250
Regierungsbezirk Mittelfranken									
Kreisfreie Städte									
561	Ansbach, Stadt	i	22 435	10 125	12 310	21 484	948	18 192	4 242
		w	11 125	3 333	7 792	10 712	411	7 374	3 750
562	Erlangen, Stadt	i	71 763	15 797	55 966	66 257	5 478	58 552	13 202
		w	30 976	5 176	25 800	28 739	2 230	20 608	10 362
563	Fürth, Stadt	i	42 115	15 735	26 380	38 568	3 532	34 802	7 287
		w	20 317	5 058	15 259	18 689	1 622	14 072	6 235
564	Nürnberg, Stadt	i	253 528	90 279	163 249	226 378	27 040	213 673	39 792
		w	112 692	24 346	88 346	101 563	11 082	80 181	32 483
565	Schwabach, Stadt	i	12 234	5 444	6 790	11 379	849	9 919	2 314
		w	5 999	1 650	4 349	5 683	312	3 901	2 097
Landkreise									
571	Ansbach	i	49 125	27 908	21 217	46 943	2 172	41 019	8 104
		w	22 415	8 298	14 117	21 574	835	14 987	7 426
572	Erlangen-Höchstadt	i	34 734	15 446	19 288	32 257	2 472	29 747	4 981
		w	14 944	4 047	10 897	14 012	930	10 526	4 414
573	Fürth	i	19 701	9 836	9 865	18 131	1 566	16 064	3 628
		w	9 645	3 234	6 411	9 011	632	6 367	3 272
574	Nürnberger Land	i	43 585	20 969	22 616	40 283	3 289	35 485	8 094
		w	20 247	6 205	14 042	18 961	1 278	12 941	7 303
575	Neustadt a.d.Aisch - Bad Windsheim	i	24 846	13 219	11 627	23 995	849	19 882	4 963
		w	11 622	3 896	7 726	11 259	362	7 088	4 533
576	Roth	i	28 885	14 568	14 317	27 389	1 492	23 636	5 242
		w	13 051	3 651	9 400	12 513	535	8 264	4 785
577	Weißenburg-Gunzenhausen	i	26 792	13 585	13 207	25 441	1 347	21 874	4 916
		w	11 909	3 519	8 390	11 516	390	7 402	4 505
5	Reg.-Bez. Mittelfranken	i	629 743	252 911	376 832	578 505	51 034	522 845	106 765
		w	284 942	72 413	212 529	264 232	20 619	193 711	91 165
Regierungsbezirk Unterfranken									
Kreisfreie Städte									
661	Aschaffenburg, Stadt	i	36 840	15 295	21 545	34 421	2 408	30 659	6 170
		w	16 588	3 496	13 092	15 745	838	11 120	5 462

noch: 11. Sozialversicherungspflichtig Beschäftigte*) am Arbeitsort in den kreisfreien Städten und Landkreisen Bayerns
am 30.06.2004 nach Stellung im Beruf, deutschen und ausländischen sowie Vollzeit- und Teilzeitbeschäftigten

Schl.- Nr.	Regionale Gliederung (i = insgesamt, w = weiblich)	insgesamt	und zwar						
			Arbeiter- RV ¹⁾	Angestell- ten-RV ¹⁾	deutsche	aus- ländische	Vollzeit- beschäf- tigte	Teilzeit- beschäf- tigte	
					Beschäftigte				
662	Schweinfurt, Stadt	i	48 266	24 197	24 069	46 260	2 000	41 074	7 184
		w	16 649	3 912	12 737	16 250	398	10 467	6 177
663	Würzburg, Stadt	i	73 364	23 231	50 133	70 404	2 947	56 516	16 831
		w	37 649	7 195	30 454	36 279	1 360	23 647	13 994
Landkreise									
671	Aschaffenburg	i	44 006	20 657	23 349	40 839	3 157	37 684	6 319
		w	18 055	4 768	13 287	17 124	926	12 402	5 652
672	Bad Kissingen	i	30 171	15 472	14 699	29 558	607	24 442	5 727
		w	14 644	4 586	10 058	14 368	274	9 459	5 183
673	Rhön-Grabfeld	i	26 649	13 752	12 897	26 364	283	21 847	4 795
		w	11 880	3 382	8 498	11 755	123	7 480	4 393
674	Haßberge	i	23 254	13 050	10 204	22 874	377	19 613	3 639
		w	9 509	3 148	6 361	9 378	130	6 214	3 294
675	Kitzingen	i	26 219	13 625	12 594	25 147	1 068	21 904	4 307
		w	11 432	3 756	7 676	11 037	395	7 670	3 755
676	Miltenberg	i	34 848	17 799	17 049	32 035	2 808	29 469	5 373
		w	14 722	4 366	10 356	13 917	802	9 858	4 862
677	Main-Spessart	i	39 799	19 931	19 868	37 907	1 887	33 635	6 160
		w	15 786	4 730	11 056	15 158	627	10 134	5 651
678	Schweinfurt	i	18 550	9 615	8 935	18 035	512	15 203	3 339
		w	8 363	2 364	5 999	8 200	162	5 279	3 081
679	Würzburg	i	29 487	13 938	15 549	28 307	1 175	24 488	4 991
		w	13 191	3 394	9 797	12 707	481	8 787	4 397
6	Reg.-Bez. Unterfranken	i	431 453	200 562	230 891	412 151	19 229	356 534	74 835
		w	188 468	49 097	139 371	181 918	6 516	122 517	65 901
Regierungsbezirk Schwaben									
Kreisfreie Städte									
761	Augsburg, Stadt	i	122 082	45 253	76 829	110 100	11 946	99 704	22 320
		w	57 284	13 175	44 109	52 199	5 075	38 307	18 937
762	Kaufbeuren, Stadt	i	14 322	5 448	8 874	13 527	788	10 884	3 432
		w	7 845	1 874	5 971	7 515	327	4 808	3 031
763	Kempten (Allgäu), Stadt	i	29 839	11 587	18 252	27 997	1 834	23 624	6 198
		w	14 433	3 334	11 099	13 713	715	8 971	5 451
764	Memmingen, Stadt	i	23 434	10 127	13 307	21 582	1 846	19 754	3 670
		w	10 771	2 937	7 834	10 090	676	7 450	3 318
Landkreise									
771	Aichach-Friedberg	i	27 546	13 326	14 220	25 348	2 187	22 886	4 655
		w	12 949	3 270	9 679	12 256	686	8 750	4 197
772	Augsburg	i	52 433	27 093	25 340	47 974	4 449	43 367	9 054
		w	21 815	6 037	15 778	20 501	1 312	13 764	8 043
773	Dillingen a.d.Donau	i	25 421	13 008	12 413	23 990	1 423	20 802	4 613
		w	11 642	3 464	8 178	11 173	464	7 453	4 187
774	Günzburg	i	39 639	19 974	19 665	36 438	3 193	32 782	6 850
		w	17 275	4 950	12 325	16 272	1 000	11 058	6 212
775	Neu-Ulm	i	50 311	24 763	25 548	45 200	5 098	42 756	7 543
		w	19 967	5 189	14 778	18 477	1 481	13 397	6 564
776	Lindau (Bodensee)	i	24 575	12 128	12 447	21 686	2 884	20 512	4 058
		w	11 011	3 811	7 200	9 831	1 177	7 529	3 478
777	Ostallgäu	i	36 217	19 406	16 811	33 528	2 685	30 690	5 516
		w	15 231	4 634	10 597	14 276	953	10 372	4 850
778	Unterallgäu	i	36 568	20 164	16 404	34 612	1 953	31 348	5 211
		w	14 330	4 473	9 857	13 785	543	9 724	4 601
779	Donau-Ries	i	45 580	23 555	22 025	43 774	1 799	39 020	6 547
		w	18 948	6 328	12 620	18 340	608	12 978	5 960
780	Oberallgäu	i	39 264	21 464	17 800	36 256	3 002	33 081	6 173
		w	18 154	6 574	11 580	16 930	1 221	12 678	5 470
7	Reg.-Bez. Schwaben	i	567 231	267 296	299 935	522 012	45 087	471 210	95 840
		w	251 655	70 050	181 605	235 358	16 238	167 239	84 299
	Bayern...	i	4 288 495	1 803 720	2 484 775	3 949 511	337 514	3 589 515	697 047
		w	1 914 286	475 660	1 438 626	1 782 328	131 312	1 315 919	597 492

*) Auswertungen aus der Beschäftigtenstatistik der Bundesagentur für Arbeit; vorläufige Ergebnisse, Stand: Dezember 2004

1) RV= Rentenversicherung.

12. Sozialversicherungspflichtig Beschäftigte*) am Arbeitsort in den kreisfreien Städten

Schl.- Nr.	Regionale Gliederung (i = insgesamt, w = weiblich)	ins- gesamt ²⁾	darunter im						
			Land- und Forstwirt- schaft; Fischerei	Produ- zierendes Gewerbe	davon				
					Bergbau	Verarbei- tendes Gewerbe	Energie- und Wasser- versorgung	Bau- gewerbe	
Zusammenstellung nach									
1	Oberbayern	i	1 575 800	11 159	485 429	3 326	390 663	9 649	81 791
		w	710 706	3 536	121 282	532	106 789	2 116	11 845
2	Niederbayern	i	367 184	3 741	169 332	1 486	131 139	3 266	33 441
		w	158 873	1 183	39 635	194	34 635	767	4 039
3	Oberpfalz	i	354 252	2 497	155 996	1 996	123 902	2 261	27 837
		w	152 850	809	39 569	240	35 209	531	3 589
4	Oberfranken	i	362 832	2 515	161 821	892	135 924	3 066	21 939
		w	166 792	833	48 713	120	45 452	620	2 521
5	Mittelfranken	i	629 743	4 220	234 606	1 575	192 672	9 892	30 467
		w	284 942	1 399	65 064	415	57 975	2 429	4 245
6	Unterfranken	i	431 453	4 094	176 139	1 202	142 994	3 171	28 772
		w	188 468	1 376	41 315	164	36 663	621	3 867
7	Schwaben	i	567 231	4 839	241 561	1 254	195 235	3 823	41 249
		w	251 655	1 623	59 525	147	52 725	862	5 791
	Bayern...	i	4 288 495	33 065	1 624 884	11 731	1 312 529	35 128	265 496
		w	1 914 286	10 759	415 103	1 812	369 448	7 946	35 897
	Landkreise	i	2 417 308	26 913	1 059 688	11 254	832 443	13 290	202 701
		w	1 050 596	8 785	274 076	1 726	242 793	2 410	27 147
	Kreisfreie Städte	i	1 871 187	6 152	565 196	477	480 086	21 838	62 795
		w	863 690	1 974	141 027	86	126 655	5 536	8 750
Regierungsbezirk									
Kreisfreie Städte									
161	Ingolstadt, Stadt	i	72 907	301	41 545	70	39 479	221	1 775
		w	25 227	114	7 047	11	6 749	48	239
162	München, Landeshauptstadt	i	663 961	1 898	157 880	40	134 827	4 418	18 595
		w	311 117	525	41 170	8	37 109	1 163	2 890
163	Rosenheim, Stadt	i	28 237	112	8 717	•	6 617	•	1 815
		w	13 924	30	2 213	•	1 969	•	183
Landkreise									
171	Altötting	i	37 846	187	20 466	74	17 023	237	3 132
		w	13 898	64	3 555	4	3 086	47	418
172	Berchtesgadener Land	i	28 448	247	8 582	389	5 663	210	2 320
		w	13 872	112	2 167	67	1 765	44	291
173	Bad Tölz-Wolfratshausen	i	30 882	414	10 731	28	7 998	159	2 546
		w	14 770	114	2 887	8	2 527	24	328
174	Dachau	i	28 133	332	9 526	31	6 228	522	2 745
		w	13 473	109	2 455	3	1 946	116	390
175	Ebersberg	i	29 338	551	8 577	69	6 533	44	1 931
		w	12 952	206	2 069	11	1 787	11	260
176	Eichstätt	i	26 627	196	11 548	1 010	7 390	198	2 950
		w	12 344	91	3 449	187	2 738	29	495
177	Erding	i	25 733	337	7 028	34	4 248	258	2 488
		w	11 910	109	1 625	3	1 252	50	320
178	Freising	i	65 593	717	16 507	183	13 067	264	2 993
		w	28 122	255	4 468	9	3 983	48	428
179	Fürstenfeldbruck	i	37 113	452	10 844	78	6 796	152	3 818
		w	17 794	104	2 890	10	2 262	47	571
180	Garmisch-Partenkirchen	i	23 808	226	4 930	13	3 101	209	1 607
		w	12 556	72	1 253	3	952	40	258
181	Landsberg am Lech	i	26 225	408	10 230	•	7 870	•	2 101
		w	11 895	162	2 635	•	2 290	•	305
182	Miesbach	i	25 752	389	7 832	15	5 817	98	1 902
		w	13 002	134	2 237	3	1 918	27	289
183	Mühldorf a.Inn	i	29 527	269	14 023	52	11 074	306	2 591
		w	13 071	109	3 584	4	3 152	55	373
184	München	i	158 438	1 077	39 474	453	31 615	303	7 103
		w	63 477	231	10 313	101	8 968	40	1 204
185	Neuburg-Schrobenhausen	i	24 616	300	11 774	120	8 088	166	3 400
		w	10 516	100	2 863	21	2 364	49	429
186	Pfaffenhofen a.d.Ilm	i	27 360	441	11 741	80	8 918	543	2 200
		w	11 208	158	2 778	13	2 414	44	307

und Landkreisen Bayerns am 30.06.2004 nach Wirtschaftsabschnitten

Wirtschaftsabschnitt ¹⁾									Schl.- Nr.
Handel, Gastge- werbe und Verkehr	davon			Sonstige Dienst- leistungen	davon				
	Handel	Gast- gewerbe	Verkehr- und Nachrichten- übermittlung		Kredit- und Versiche- rungsgewer- be	Grundstücks-, Wohnungswesen, Vermietung bewegl. Sachen usw.	Öffent- liche Ver- waltung u.ä.	Öffentliche und private Dienstlei- stungen (o. öffentl. Verwaltung)	
Regierungsbezirken									
374 839	236 180	61 368	77 291	704 212	90 693	234 326	83 060	296 133	1
175 383	119 300	31 724	24 359	410 413	49 000	105 311	45 105	210 997	
76 226	50 391	12 085	13 750	117 850	11 358	24 460	19 411	62 621	2
39 221	27 238	8 075	3 908	78 812	6 525	12 347	10 374	49 566	
75 288	51 423	8 567	15 298	120 423	10 701	26 792	22 190	60 740	3
36 795	27 596	5 530	3 669	75 663	5 706	12 736	10 559	46 662	
76 977	52 935	8 424	15 618	121 401	14 925	23 581	21 683	61 212	4
37 782	28 293	5 422	4 067	79 426	8 314	12 413	11 666	47 033	
143 551	93 928	15 481	34 142	247 338	26 381	80 463	31 219	109 275	5
66 536	48 136	8 841	9 559	151 928	14 895	37 404	17 790	81 839	
96 874	67 317	11 507	18 050	154 304	13 212	35 309	26 248	79 535	6
46 684	34 846	7 144	4 694	99 077	7 707	17 069	13 325	60 976	
132 383	87 695	18 963	25 725	188 396	17 796	43 975	28 111	98 514	7
65 384	46 226	11 625	7 533	125 096	10 528	22 340	15 676	76 552	
976 138	639 869	136 395	199 874	1 653 924	185 066	468 906	231 922	768 030	
467 785	331 635	78 361	57 789	1 020 415	102 675	219 620	124 495	573 625	
571 015	374 210	82 540	114 265	759 392	70 836	180 744	113 907	393 905	
274 883	193 632	50 623	30 628	492 715	41 207	86 353	57 558	307 597	
405 123	265 659	53 855	85 609	894 532	114 230	288 162	118 015	374 125	
192 902	138 003	27 738	27 161	527 700	61 468	133 267	66 937	266 028	
Oberbayern									
10 345	7 043	1 319	1 983	20 712	1 555	7 119	2 898	9 140	161
5 494	3 992	798	704	12 568	915	2 989	1 561	7 103	
134 032	83 363	25 852	24 817	370 086	59 476	133 282	38 430	138 898	162
63 132	42 879	11 683	8 570	206 255	31 159	60 297	21 530	93 269	
6 770	5 225	679	866	12 637	1 485	3 606	2 336	5 210	163
3 441	2 819	369	253	8 239	792	2 075	1 442	3 930	
5 822	3 973	903	946	11 369	910	3 751	1 207	5 501	171
3 180	2 356	585	239	7 098	561	1 486	670	4 381	
8 532	4 670	2 359	1 503	11 087	890	1 605	1 829	6 763	172
4 271	2 581	1 417	273	7 322	485	904	857	5 076	
8 490	5 632	1 680	1 178	11 238	1 045	2 656	1 356	6 181	173
4 264	2 938	963	363	7 499	644	1 402	824	4 629	
7 011	5 003	740	1 268	11 261	1 086	2 941	1 525	5 709	174
3 363	2 656	387	320	7 543	654	1 465	858	4 566	
10 294	8 085	1 109	1 100	9 905	898	2 732	1 254	5 021	175
4 294	3 513	586	195	6 376	539	1 201	729	3 907	
5 769	3 873	867	1 029	9 114	775	1 973	1 317	5 049	176
2 842	2 029	579	234	5 962	442	758	740	4 022	
7 499	4 348	843	2 308	10 865	1 099	2 269	2 329	5 168	177
3 410	2 338	471	601	6 765	625	1 028	993	4 119	
30 431	9 105	3 163	18 163	17 934	1 230	7 507	2 131	7 066	178
12 907	4 544	1 625	6 738	10 489	752	3 352	1 282	5 103	
11 329	9 123	976	1 230	14 477	1 519	3 986	2 585	6 387	179
5 328	4 475	508	345	9 466	954	1 853	1 561	5 098	
7 853	3 288	3 546	1 019	10 798	727	1 243	1 993	6 835	180
4 223	2 016	1 969	238	7 008	416	808	920	4 864	
5 124	3 829	753	542	10 462	832	2 255	2 598	4 777	181
2 502	1 902	461	139	6 596	509	1 230	1 107	3 750	
8 161	4 292	2 889	980	9 368	768	2 146	1 257	5 197	182
4 262	2 387	1 648	227	6 368	459	1 311	704	3 894	
6 228	4 481	439	1 308	8 998	955	1 239	1 106	5 698	183
2 998	2 431	276	291	6 374	565	663	692	4 454	
45 552	34 982	4 127	6 443	72 322	8 197	37 013	4 472	22 640	184
18 488	14 506	2 103	1 879	34 439	4 332	14 042	2 336	13 729	
5 070	3 397	359	1 314	7 469	891	1 138	1 483	3 957	185
2 418	1 869	225	324	5 132	489	631	780	3 232	
6 946	4 530	441	1 975	8 231	821	1 559	1 846	4 005	186
2 882	2 217	269	396	5 390	477	831	997	3 085	

noch: 12. Sozialversicherungspflichtig Beschäftigte*) am Arbeitsort in den kreisfreien Städten

Schl.- Nr.	Regionale Gliederung (i = insgesamt, w = weiblich)	ins- gesamt ²⁾	darunter im						
			Land- und Forstwirt- schaft; Fischerei	Produ- zierendes Gewerbe	davon				
					Bergbau	Verarbei- tendes Gewerbe	Energie- und Wasser- versorgung	Bau- gewerbe	
187	Rosenheim	i	61 028	840	22 804	259	17 524	296	4 725
		w	28 540	278	5 659	33	4 967	44	615
188	Starnberg	i	34 976	441	10 381	•	8 400	•	1 927
		w	16 566	113	3 113	•	2 807	•	296
189	Traunstein	i	51 556	647	22 581	128	17 823	254	4 376
		w	23 272	206	5 951	14	5 303	53	581
190	Weilheim-Schongau	i	37 696	377	17 708	144	14 564	249	2 751
		w	17 200	140	4 901	9	4 481	36	375
1	Reg.-Bez. Oberbayern	i	1 575 800	11 159	485 429	3 326	390 663	9 649	81 791
		w	710 706	3 536	121 282	532	106 789	2 116	11 845
Regierungsbezirk									
Kreisfreie Städte									
261	Landshut, Stadt	i	30 147	91	7 835	-	6 260	713	862
		w	16 603	24	2 588	-	2 129	356	103
262	Passau, Stadt	i	30 347	54	9 177	•	6 764	•	2 038
		w	14 378	20	1 463	•	1 196	•	208
263	Straubing, Stadt	i	23 963	164	6 961	-	5 951	167	843
		w	11 898	83	2 085	-	1 948	41	96
Landkreise									
271	Deggendorf	i	37 535	329	17 396	283	12 514	242	4 357
		w	15 781	110	3 866	27	3 244	52	543
272	Freyung-Grafenau	i	19 387	190	9 117	•	6 448	•	2 599
		w	8 701	30	2 313	•	2 047	•	253
273	Kelheim	i	30 610	584	14 024	228	10 822	72	2 902
		w	13 343	186	3 077	32	2 687	19	339
274	Landshut	i	34 250	605	17 577	133	12 481	849	4 114
		w	13 044	154	4 255	26	3 646	98	485
275	Passau	i	46 903	475	21 477	600	16 166	268	4 443
		w	20 354	133	4 590	79	3 966	32	513
276	Regen	i	21 627	263	10 456	93	8 143	148	2 072
		w	10 131	79	3 031	10	2 806	26	189
277	Rottal-Inn	i	30 713	288	13 772	-	8 786	249	4 737
		w	14 186	108	3 696	-	2 995	40	661
278	Straubing-Bogen	i	18 323	399	9 707	64	7 267	56	2 320
		w	7 617	142	2 414	9	2 113	11	281
279	Dingolfing-Landau	i	43 379	299	31 833	42	29 537	100	2 154
		w	12 837	114	6 257	6	5 858	25	368
2	Reg.-Bez. Niederbayern	i	367 184	3 741	169 332	1 486	131 139	3 266	33 441
		w	158 873	1 183	39 635	194	34 635	767	4 039
Regierungsbezirk									
Kreisfreie Städte									
361	Amberg, Stadt	i	21 340	70	9 316	•	8 395	•	817
		w	10 397	17	2 983	•	2 878	•	79
362	Regensburg, Stadt	i	92 356	74	33 420	138	29 835	1 097	2 350
		w	40 663	41	7 578	23	6 951	327	277
363	Weiden i.d.OPf., Stadt	i	22 707	53	6 511	•	5 264	•	1 024
		w	11 511	33	1 896	•	1 733	•	123
Landkreise									
371	Amberg-Sulzbach	i	23 312	201	11 358	1 000	8 101	48	2 209
		w	9 911	69	3 099	119	2 705	8	267
372	Cham	i	38 119	361	19 211	47	14 027	53	5 084
		w	16 699	131	5 667	7	5 070	11	579
373	Neumarkt i.d.OPf.	i	36 227	225	17 253	151	10 800	206	6 096
		w	15 164	63	4 427	14	3 396	31	986
374	Neustadt a.d.Waldnaab	i	23 557	333	12 428	114	10 255	50	2 009
		w	9 166	96	2 947	15	2 641	4	287
375	Regensburg	i	32 766	533	14 054	19	10 779	131	3 125
		w	13 167	157	2 886	•	2 487	•	367
376	Schwandorf	i	43 777	384	21 072	200	17 561	326	2 985
		w	17 915	123	5 175	15	4 708	52	400
377	Tirschenreuth	i	20 091	263	11 373	306	8 885	44	2 138
		w	8 257	79	2 911	42	2 640	5	224
3	Reg.-Bez. Oberpfalz	i	354 252	2 497	155 996	1 996	123 902	2 261	27 837
		w	152 850	809	39 569	240	35 209	531	3 589

und Landkreisen Bayerns am 30.06.2004 nach Wirtschaftsabschnitten

Wirtschaftsabschnitt ¹⁾										Schl.- Nr.
Handel, Gastge- werbe und Verkehr	davon			Sonstige Dienst- leistungen	davon					
	Handel	Gast- gewerbe	Verkehr- und Nachrichten- übermittlung		Kredit- und Versiche- rungsgewer- be	Grundstücks-, Wohnungswesen, Vermietung bewegl. Sachen usw.	Öffent- liche Ver- waltung u.ä.	Öffentliche und private Dienstlei- stungen (o. öffentl. Verwaltung)		
15 566	8 904	2 922	3 740	21 809	1 534	3 768	2 285	14 222	187	
7 288	4 643	1 718	927	15 312	911	2 113	1 191	11 097		
7 849	5 003	1 522	1 324	16 298	1 066	5 350	2 492	7 390	188	
3 817	2 661	659	497	9 518	638	2 130	1 015	5 735		
12 635	8 455	2 765	1 415	15 693	1 545	2 874	2 516	8 758	189	
6 489	4 364	1 751	374	10 626	873	1 568	1 378	6 807		
7 531	5 576	1 115	840	12 079	1 389	2 314	1 815	6 561	190	
4 090	3 184	674	232	8 068	809	1 174	938	5 147		
374 839	236 180	61 368	77 291	704 212	90 693	234 326	83 060	296 133	1	
175 383	119 300	31 724	24 359	410 413	49 000	105 311	45 105	210 997		
Niederbayern										
5 997	4 341	724	932	16 224	1 343	3 600	3 719	7 562	261	
3 275	2 476	399	400	10 716	725	1 682	2 331	5 978		
7 511	5 303	1 016	1 192	13 605	1 285	2 478	1 883	7 959	262	
3 882	2 841	602	439	9 013	653	1 446	1 014	5 900		
7 376	4 924	487	1 965	9 459	797	2 237	1 264	5 161	263	
3 616	2 591	311	714	6 113	487	1 002	688	3 936		
7 609	5 485	789	1 335	12 189	1 052	2 295	2 085	6 757	271	
3 768	2 897	521	350	8 028	599	1 120	1 060	5 249		
4 113	2 389	977	747	5 966	560	564	1 071	3 771	272	
2 338	1 463	687	188	4 020	299	344	452	2 925		
6 690	4 535	1 046	1 109	9 309	976	1 605	1 362	5 366	273	
3 480	2 422	735	323	6 597	571	975	752	4 299		
7 184	5 192	555	1 437	8 876	847	3 568	1 166	3 295	274	
3 237	2 565	361	311	5 393	532	1 477	710	2 674		
11 170	6 349	3 123	1 698	13 778	1 270	2 054	1 550	8 904	275	
5 908	3 334	2 138	436	9 722	795	1 237	637	7 053		
4 360	2 285	1 466	609	6 548	635	1 430	1 262	3 221	276	
2 482	1 340	991	151	4 539	357	967	618	2 597		
7 001	5 084	983	934	9 650	1 165	1 719	1 664	5 102	277	
3 728	2 833	693	202	6 652	681	896	866	4 209		
2 795	1 471	579	745	5 419	519	882	1 309	2 709	278	
1 366	806	393	167	3 694	284	430	639	2 341		
4 420	3 033	340	1 047	6 827	909	2 028	1 076	2 814	279	
2 141	1 670	244	227	4 325	542	771	607	2 405		
76 226	50 391	12 085	13 750	117 850	11 358	24 460	19 411	62 621	2	
39 221	27 238	8 075	3 908	78 812	6 525	12 347	10 374	49 566		
Oberpfalz										
3 966	3 078	428	460	7 988	733	1 312	2 026	3 917	361	
2 106	1 706	276	124	5 291	446	606	1 158	3 081		
18 871	11 698	2 504	4 669	39 991	3 373	11 908	6 102	18 608	362	
9 054	6 280	1 495	1 279	23 990	1 749	5 750	3 371	13 120		
7 942	6 833	428	681	8 196	756	2 000	1 223	4 217	363	
4 136	3 648	264	224	5 443	372	1 103	646	3 322		
4 359	2 740	512	1 107	7 386	610	897	1 964	3 915	371	
2 058	1 440	310	308	4 678	349	532	756	3 041		
7 773	4 902	1 541	1 330	10 769	895	1 608	1 939	6 327	372	
3 935	2 570	1 060	305	6 964	397	709	813	5 045		
7 671	5 366	728	1 577	11 078	1 099	2 177	2 290	5 512	373	
3 604	2 891	479	234	7 070	599	1 125	875	4 471		
3 038	2 026	320	692	7 756	663	694	2 487	3 912	374	
1 546	1 185	223	138	4 576	338	282	879	3 077		
9 062	5 299	836	2 927	9 117	701	2 703	1 187	4 526	375	
4 187	2 942	570	675	5 937	409	1 105	649	3 774		
9 410	7 204	810	1 396	12 907	1 165	2 864	2 128	6 750	376	
4 459	3 636	530	293	8 158	697	1 165	1 018	5 278		
3 196	2 277	460	459	5 235	706	629	844	3 056	377	
1 710	1 298	323	89	3 556	350	359	394	2 453		
75 288	51 423	8 567	15 298	120 423	10 701	26 792	22 190	60 740	3	
36 795	27 596	5 530	3 669	75 663	5 706	12 736	10 559	46 662		

noch: 12. Sozialversicherungspflichtig Beschäftigte*) am Arbeitsort in den kreisfreien Städten

Schl.- Nr.	Regionale Gliederung (i = insgesamt, w = weiblich)	ins- gesamt ²⁾	darunter im						
			Land- und Forstwirt- schaft; Fischerei	Produ- zierendes Gewerbe	davon				
					Bergbau	Verarbei- tendes Gewerbe	Energie- und Wasser- versorgung	Bau- gewerbe	
Regierungsbezirk									
Kreisfreie Städte									
461	Bamberg, Stadt	i	46 048	147	18 252	-	16 000	658	1 594
		w	21 106	71	5 332	-	5 081	82	169
462	Bayreuth, Stadt	i	37 697	88	10 001	•	6 994	•	2 064
		w	19 163	30	3 227	•	2 774	•	228
463	Coburg, Stadt	i	27 988	75	9 622	-	8 708	•	•
		w	13 357	30	2 235	-	2 087	•	•
464	Hof, Stadt	i	23 267	67	6 433	•	5 447	•	•
		w	12 018	37	2 196	•	2 045	•	•
Landkreise									
471	Bamberg	i	26 250	416	12 836	107	9 668	25	3 036
		w	10 438	130	2 741	•	2 426	•	304
472	Bayreuth	i	21 240	300	10 191	57	7 876	10	2 248
		w	8 848	90	2 675	•	2 439	•	230
473	Coburg	i	26 322	212	16 584	129	14 675	92	1 688
		w	11 596	65	5 821	41	5 515	34	231
474	Forchheim	i	22 161	398	9 239	•	7 580	•	1 547
		w	10 333	117	2 415	•	2 207	•	183
475	Hof	i	31 423	215	17 645	97	15 228	244	2 076
		w	14 015	66	5 979	11	5 667	45	256
476	Kronach	i	25 391	177	15 160	75	13 531	118	1 436
		w	11 289	60	5 282	6	5 075	35	166
477	Kulmbach	i	23 657	133	11 440	150	8 949	170	2 171
		w	10 473	40	3 159	16	2 854	14	275
478	Lichtenfels	i	25 033	152	10 955	78	9 337	26	1 514
		w	11 934	53	3 134	5	2 958	5	166
479	Wunsiedel i.Fichtelgebirge	i	26 355	135	13 463	165	11 931	180	1 187
		w	12 222	44	4 517	19	4 324	39	135
4	Reg.-Bez. Oberfranken	i	362 832	2 515	161 821	892	135 924	3 066	21 939
		w	166 792	833	48 713	120	45 452	620	2 521
Regierungsbezirk									
Kreisfreie Städte									
561	Ansbach, Stadt	i	22 435	128	7 389	-	6 762	•	•
		w	11 125	37	2 202	-	2 110	•	•
562	Erlangen, Stadt	i	71 763	154	34 633	•	27 154	5 436	•
		w	30 976	54	9 294	•	7 697	1 296	•
563	Fürth, Stadt	i	42 115	287	13 402	-	11 460	316	1 626
		w	20 317	103	3 856	-	3 528	91	237
564	Nürnberg, Stadt	i	253 528	1 217	67 508	34	56 007	3 063	8 404
		w	112 692	341	16 824	5	14 884	750	1 185
565	Schwabach, Stadt	i	12 234	110	5 102	•	4 426	•	593
		w	5 999	42	1 699	•	1 595	•	80
Landkreise									
571	Ansbach	i	49 125	476	25 298	56	20 319	121	4 802
		w	22 415	146	7 607	7	6 961	35	604
572	Erlangen-Höchstadt	i	34 734	314	19 239	259	17 342	68	1 570
		w	14 944	108	5 614	32	5 356	18	208
573	Fürth	i	19 701	206	8 361	•	6 612	•	1 639
		w	9 645	88	2 859	-	2 563	•	•
574	Nürnberger Land	i	43 585	249	18 836	514	15 735	230	2 357
		w	20 247	80	5 674	261	5 020	62	331
575	Neustadt a.d.Aisch-Bad Windsheim	i	24 846	483	10 360	•	7 882	•	2 271
		w	11 622	156	2 816	•	2 483	•	293
576	Roth	i	28 885	359	11 756	102	8 716	60	2 878
		w	13 051	160	3 398	13	2 919	21	445
577	Weißenburg-Gunzenhausen	i	26 792	237	12 722	534	10 257	131	1 800
		w	11 909	84	3 221	90	2 859	43	229
5	Reg.-Bez. Mittelfranken	i	629 743	4 220	234 606	1 575	192 672	9 892	30 467
		w	284 942	1 399	65 064	415	57 975	2 429	4 245
Regierungsbezirk									
Kreisfreie Städte									
661	Aschaffenburg, Stadt	i	36 840	98	12 024	•	10 132	383	•
		w	16 588	39	2 500	•	2 228	•	•

und Landkreisen Bayerns am 30.06.2004 nach Wirtschaftsabschnitten

Wirtschaftsabschnitt ¹⁾										Schl.- Nr.
Handel, Gastge- werbe und Verkehr	davon			Sonstige Dienst- leistungen	davon					
	Handel	Gast- gewerbe	Verkehr- und Nachrichten- übermittlung		Kredit- und Versiche- rungsge- werbe	Grundstücks-, Wohnungswesen, Vermietung bewegl. Sachen usw.	Öffent- liche Ver- waltung u.ä.	Öffentliche und private Dienstleis- tungen (o. öffentl. Verwaltung)		
Oberfranken										
9 245	5 820	1 108	2 317	18 403	1 174	4 408	5 628	7 193	461	
4 274	2 914	663	697	11 429	627	2 089	3 529	5 184		
7 519	5 719	796	1 004	20 006	1 606	4 287	3 977	10 136	462	
3 902	3 069	475	358	11 974	748	2 085	2 024	7 117		
4 469	3 191	547	731	13 822	4 848	2 492	1 376	5 106	463	
2 319	1 683	361	275	8 773	2 692	1 323	885	3 873		
6 270	3 976	513	1 781	10 495	1 943	2 072	1 637	4 843	464	
2 822	2 049	346	427	6 962	1 162	1 349	945	3 506		
6 598	4 623	765	1 210	6 400	623	1 351	978	3 448	471	
3 038	2 274	497	267	4 529	352	701	490	2 986		
5 337	3 406	766	1 165	5 411	416	1 029	984	2 982	472	
2 551	1 789	505	257	3 531	259	406	386	2 480		
4 979	3 587	473	919	4 531	262	927	641	2 701	473	
2 631	2 133	327	171	3 075	169	528	301	2 077		
5 574	3 698	660	1 216	6 948	834	1 013	1 269	3 832	474	
2 838	2 103	413	322	4 963	480	598	663	3 222		
6 634	3 914	721	1 999	6 926	625	814	899	4 588	475	
3 131	2 096	464	571	4 838	353	441	341	3 703		
3 619	2 501	352	766	6 432	616	1 698	893	3 225	476	
1 751	1 389	233	129	4 196	345	879	428	2 544		
4 702	3 280	576	846	7 379	676	1 492	998	4 213	477	
2 214	1 665	384	165	5 060	388	801	524	3 347		
7 043	5 588	542	913	6 881	637	848	796	4 600	478	
3 862	3 276	377	209	4 884	379	518	359	3 628		
4 988	3 632	605	751	7 767	665	1 150	1 607	4 345	479	
2 449	1 853	377	219	5 212	360	695	791	3 366		
76 977	52 935	8 424	15 618	121 401	14 925	23 581	21 683	61 212	4	
37 782	28 293	5 422	4 067	79 426	8 314	12 413	11 666	47 033		
Mittelfranken										
4 713	3 504	380	829	10 204	684	2 393	2 320	4 807	561	
2 332	1 834	250	248	6 553	373	1 208	1 327	3 645		
8 327	5 982	1 237	1 108	28 649	1 558	8 806	2 137	16 148	562	
4 334	3 386	614	334	17 294	883	3 746	1 336	11 329		
12 102	9 585	931	1 586	16 324	1 911	5 567	2 108	6 738	563	
6 142	5 272	460	410	10 216	1 191	2 527	1 272	5 226		
67 365	38 740	6 738	21 887	117 437	15 513	49 086	14 147	38 691	564	
29 194	19 086	3 637	6 471	66 333	8 469	22 156	8 238	27 470		
2 920	2 354	245	321	4 102	326	865	667	2 244	565	
1 354	1 104	143	107	2 904	188	521	408	1 787		
9 616	6 520	1 574	1 522	13 731	1 368	1 673	1 616	9 074	571	
4 727	3 377	1 027	323	9 931	801	948	812	7 370		
6 534	4 758	736	1 040	8 639	742	2 476	1 084	4 337	572	
3 362	2 677	456	229	5 860	447	1 178	606	3 629		
4 634	3 735	374	525	6 500	645	1 842	940	3 073	573	
2 264	1 897	216	151	4 434	418	938	503	2 575		
10 141	7 185	983	1 973	14 359	953	2 767	1 808	8 831	574	
4 501	3 495	573	433	9 992	559	1 492	1 082	6 859		
5 375	3 508	691	1 176	8 623	842	1 946	1 201	4 634	575	
2 597	1 700	500	397	6 051	467	1 289	580	3 715		
6 808	4 792	767	1 249	9 953	1 038	2 003	1 730	5 182	576	
3 201	2 490	465	246	6 284	624	848	828	3 984		
5 016	3 265	825	926	8 817	801	1 039	1 461	5 516	577	
2 528	1 818	500	210	6 076	475	553	798	4 250		
143 551	93 928	15 481	34 142	247 338	26 381	80 463	31 219	109 275	5	
66 536	48 136	8 841	9 559	151 928	14 895	37 404	17 790	81 839		
Unterfranken										
9 524	6 599	728	2 197	15 189	1 273	4 847	2 578	6 491	661	
4 752	3 479	441	832	9 293	798	2 211	1 315	4 969		

noch: 12. Sozialversicherungspflichtig Beschäftigte*) am Arbeitsort in den kreisfreien Städten

Schl.- Nr.	Regionale Gliederung (i = insgesamt, w = weiblich)	ins- gesamt ²⁾	darunter im						
			Land- und Forstwirt- schaft; Fischerei	Produ- zierendes Gewerbe	davon				
					Bergbau	Verarbei- tendes Gewerbe	Energie- und Wasser- versorgung	Bau- gewerbe	
662	Schweinfurt, Stadt	i	48 266	38	23 683	•	21 739	441	•
		w	16 649	13	3 103	•	2 849	•	•
663	Würzburg, Stadt	i	73 364	231	13 828	-	11 004	668	2 156
		w	37 649	77	3 631	-	3 295	109	227
Landkreise									
671	Aschaffenburg	i	44 006	478	21 728	534	17 493	189	3 512
		w	18 055	153	5 596	70	4 964	50	512
672	Bad Kissingen	i	30 171	310	10 160	23	6 461	157	3 519
		w	14 644	90	2 366	-	1 937	41	388
673	Rhön-Grabfeld	i	26 649	354	12 399	82	10 043	217	2 057
		w	11 880	154	2 824	9	2 506	57	252
674	Haßberge	i	23 254	267	12 540	27	10 700	53	1 760
		w	9 509	76	3 239	•	3 000	•	227
675	Kitzingen	i	26 219	640	11 399	136	9 591	116	1 556
		w	11 432	225	2 841	16	2 622	19	184
676	Miltenberg	i	34 848	358	18 760	92	16 014	162	2 492
		w	14 722	110	5 340	22	4 977	21	320
677	Main-Spessart	i	39 799	354	23 129	72	18 653	176	4 228
		w	15 786	113	5 725	10	4 836	24	855
678	Schweinfurt	i	18 550	424	5 912	21	3 471	530	1 890
		w	8 363	165	1 583	•	1 250	•	240
679	Würzburg	i	29 487	542	10 577	187	7 693	79	2 618
		w	13 191	161	2 567	29	2 199	12	327
6	Reg.-Bez. Unterfranken	i	431 453	4 094	176 139	1 202	142 994	3 171	28 772
		w	188 468	1 376	41 315	164	36 663	621	3 867
Regierungsbezirk									
Kreisfreie Städte									
761	Augsburg, Stadt	i	122 082	308	39 893	60	32 604	1 103	6 126
		w	57 284	118	9 855	13	8 338	368	1 136
762	Kaufbeuren, Stadt	i	14 322	113	3 996	-	3 191	•	•
		w	7 845	21	1 368	-	1 262	•	•
763	Kempten (Allgäu), Stadt	i	29 839	93	8 021	-	6 819	387	815
		w	14 433	40	1 908	-	1 663	117	128
764	Memmingen, Stadt	i	23 434	181	10 047	-	8 247	•	•
		w	10 771	34	2 774	-	2 557	•	•
Landkreise									
771	Aichach-Friedberg	i	27 546	424	12 074	45	9 052	36	2 941
		w	12 949	157	4 061	4	3 657	7	393
772	Augsburg	i	52 433	487	24 583	147	19 717	200	4 519
		w	21 815	165	5 803	26	5 070	13	694
773	Dillingen a.d.Donau	i	25 421	431	12 258	203	10 002	118	1 935
		w	11 642	161	3 183	27	2 856	23	277
774	Günzburg	i	39 639	313	17 662	•	13 008	•	3 765
		w	17 275	112	3 926	•	3 408	•	413
775	Neu-Ulm	i	50 311	291	23 101	87	20 711	36	2 267
		w	19 967	105	5 202	14	4 864	4	320
776	Lindau (Bodensee)	i	24 575	238	12 185	•	10 371	•	1 522
		w	11 011	87	3 365	•	3 124	•	162
777	Ostallgäu	i	36 217	439	17 890	81	13 881	212	3 716
		w	15 231	131	3 658	7	3 142	37	472
778	Unterallgäu	i	36 568	511	19 180	153	14 001	16	5 010
		w	14 330	160	3 737	17	3 114	4	602
779	Donau-Ries	i	45 580	483	24 395	152	21 336	195	2 712
		w	18 948	184	6 557	19	6 098	29	411
780	Oberallgäu	i	39 264	527	16 276	266	12 295	203	3 512
		w	18 154	148	4 128	15	3 572	40	501
7	Reg.-Bez. Schwaben	i	567 231	4 839	241 561	1 254	195 235	3 823	41 249
		w	251 655	1 623	59 525	147	52 725	862	5 791
	Bayern...	i	4 288 495	33 065	1 624 884	11 731	1 312 529	35 128	265 496
		w	1 914 286	10 759	415 103	1 812	369 448	7 946	35 897

*) Auswertungen aus der Beschäftigtenstatistik der Bundesagentur für Arbeit; vorläufige Ergebnisse, Stand: Dezember 2004

1) Klassifikation der Wirtschaftszweige, Ausgabe 2003 (WZ 2003) - siehe Anhang.

2) Einschl. Fälle ohne Angabe zur wirtschaftlichen Gliederung.

und Landkreisen Bayerns am 30.06.2004 nach Wirtschaftsabschnitten

Wirtschaftsabschnitt ¹⁾										Schl.- Nr.
Handel, Gastge- werbe und Verkehr	davon			Sonstige Dienst- leistungen	davon					
	Handel	Gast- gewerbe	Verkehr- und Nachrichten- übermittlung		Kredit- und Versiche- rungsge- werbe	Grundstücks-, Wohnungswesen, Vermietung bewegl. Sachen usw.	Öffent- liche Ver- waltung u.ä.	Öffentliche und private Dienstlei- stungen (o. öffentl. Verwaltung)		
7 874	5 786	763	1 325	16 670	1 502	5 271	3 382	6 515	662	
3 788	2 956	482	350	9 744	1 017	2 137	1 639	4 951		
18 710	12 933	2 450	3 327	40 593	3 146	7 910	6 970	22 567	663	
8 503	6 243	1 335	925	25 438	1 526	3 893	3 930	16 089		
11 230	8 387	1 100	1 743	10 543	947	3 875	1 547	4 174	671	
5 591	4 494	661	436	6 707	614	1 878	851	3 364		
6 566	3 527	1 736	1 303	13 135	1 070	1 690	2 706	7 669	672	
3 494	2 059	1 177	258	8 694	621	1 105	1 000	5 968		
5 118	3 378	800	940	8 778	671	1 251	1 150	5 706	673	
2 610	1 816	541	253	6 292	403	816	580	4 493		
4 328	3 291	361	676	6 119	634	1 041	1 002	3 442	674	
2 007	1 607	237	163	4 187	371	589	445	2 782		
6 218	4 048	990	1 180	7 961	634	1 234	1 586	4 507	675	
2 966	2 012	661	293	5 400	370	722	841	3 467		
5 968	4 245	716	1 007	9 759	1 102	2 832	1 343	4 482	676	
2 976	2 234	454	288	6 294	671	1 175	750	3 698		
6 252	4 266	860	1 126	10 062	946	1 758	1 606	5 752	677	
3 124	2 316	548	260	6 824	566	897	828	4 533		
5 481	3 636	285	1 560	6 733	526	1 259	750	4 198	678	
2 133	1 658	192	283	4 482	309	444	352	3 377		
9 605	7 221	718	1 666	8 762	761	2 341	1 628	4 032	679	
4 740	3 972	415	353	5 722	441	1 202	794	3 285		
96 874	67 317	11 507	18 050	154 304	13 212	35 309	26 248	79 535	6	
46 684	34 846	7 144	4 694	99 077	7 707	17 069	13 325	60 976		
Schwaben										
25 492	16 789	2 718	5 985	56 382	5 353	15 524	7 363	28 142	761	
12 064	8 618	1 537	1 909	35 242	3 053	7 271	4 308	20 610		
3 477	2 731	270	476	6 736	517	999	1 163	4 057	762	
1 939	1 634	162	143	4 517	318	617	501	3 081		
8 805	5 917	646	2 242	12 919	1 283	3 778	1 672	6 186	763	
4 353	3 198	407	748	8 131	667	1 833	979	4 652		
5 501	4 225	348	928	7 703	790	2 315	1 009	3 589	764	
2 694	2 246	228	220	5 269	458	1 351	560	2 900		
7 346	5 470	685	1 191	7 695	726	2 022	1 301	3 646	771	
3 494	2 751	420	323	5 234	460	910	861	3 003		
13 233	8 072	1 112	4 049	14 125	1 341	3 613	2 181	6 990	772	
6 171	4 284	643	1 244	9 674	893	1 855	998	5 928		
5 066	4 028	349	689	7 665	838	1 083	1 128	4 616	773	
2 745	2 378	222	145	5 553	472	602	693	3 786		
6 974	4 892	709	1 373	14 675	1 054	2 500	2 099	9 022	774	
3 524	2 665	450	409	9 708	611	1 115	1 103	6 879		
14 568	10 521	958	3 089	12 348	1 309	3 132	1 812	6 095	775	
6 175	4 651	544	980	8 485	795	1 713	1 059	4 918		
4 785	2 616	1 612	557	7 367	590	1 877	1 090	3 810	776	
2 652	1 545	950	157	4 907	357	1 003	632	2 915		
8 310	4 818	2 542	950	9 576	988	1 466	1 587	5 535	777	
4 517	2 692	1 594	231	6 923	640	940	857	4 486		
7 221	4 688	1 412	1 121	9 652	869	1 595	1 406	5 782	778	
3 722	2 455	977	290	6 707	503	853	792	4 559		
9 691	7 571	639	1 481	11 007	1 210	2 299	1 978	5 520	779	
4 688	3 954	413	321	7 515	730	1 245	1 139	4 401		
11 914	5 357	4 963	1 594	10 546	928	1 772	2 322	5 524	780	
6 646	3 155	3 078	413	7 231	571	1 032	1 194	4 434		
132 383	87 695	18 963	25 725	188 396	17 796	43 975	28 111	98 514	7	
65 384	46 226	11 625	7 533	125 096	10 528	22 340	15 676	76 552		
976 138	639 869	136 395	199 874	1 653 924	185 066	468 906	231 922	768 030		
467 785	331 635	78 361	57 789	1 020 415	102 675	219 620	124 495	573 625		

13. Sozialversicherungspflichtig Beschäftigte*) am Wohnort in Bayern am 30.06.2004 nach Berufsbereichen,
-abschnitten und ausgewählten -gruppen sowie beruflicher Ausbildung

Nr. der Klassifizierung ¹⁾	Berufliche Gliederung	insgesamt ²⁾	darunter				ohne abgeschlossene Berufsausbildung
			mit abgeschlossener Berufsausbildung			zusammen	
			darunter mit Abschluss an einer				
			Berufsfach-/ Fachschule ³⁾	Fachhochschule ⁴⁾	wissenschaftlichen Hochschule, Universität ⁵⁾		
insgesamt							
01 - 06	Pflanzenbauer/-innen, Tierzüchter/-innen, Fischereiberufe	42 995	24 554	22 925	930	699	11 710
07 - 09	Bergleute, Mineralgewinner/-innen	2 161	1 237	1 226	6	5	682
Fertigungsberufe							
10 - 11	Steinbearbeiter/-innen, Bau- stoffhersteller/-innen	9 177	4 968	4 915	29	24	3 429
12 - 13	Keramiker/-innen, Glasmacher/-innen	14 520	7 220	7 163	35	22	6 620
14 - 15	Chemiearbeiter/-innen, Kunst- stoffverarbeiter/-innen	70 103	37 909	37 601	145	163	28 497
14	dar. Chemiearbeiter/-innen	31 593	19 332	19 105	100	127	10 714
16 - 17	Papierhersteller/-innen, -verarbeiter/ -innen, Drucker/-innen	40 404	25 599	25 421	95	83	11 487
17	dar. Drucker/-innen	22 801	16 351	16 228	72	51	4 567
18	Holzaufbereiter/-innen, Holzwaren- fertiger/-innen und verwandte Berufe	10 449	4 704	4 683	12	9	5 211
19 - 24	Metallerzeuger/-innen, -be- arbeiter/-innen	80 268	56 174	55 986	115	73	19 643
22	dar. Metallverformer/-innen (spanend)	42 172	33 926	33 861	49	16	6 844
25 - 30	Schlosser/-innen, Mechaniker/ -innen und zugeordnete Berufe	290 615	223 560	222 821	594	145	51 014
27	dar. Schlosser/-innen	103 295	80 864	80 679	140	45	17 091
28	Mechaniker/-innen	96 900	73 679	73 476	164	39	18 341
31	Elektriker/-innen	106 296	82 313	81 709	464	140	19 316
32	Montierer/-innen und Metall- berufe, a.n.g.	87 641	48 272	48 085	118	69	34 129
33 - 36	Textil- und Bekleidungsberufe	20 919	11 038	10 947	64	27	7 725
35	dar. Textilverarbeiter/-innen	13 027	7 695	7 665	21	9	3 871
37	Lederhersteller/-innen, Leder- und Fellverarbeiter/-innen	5 829	3 143	3 122	9	12	2 236
39 - 43	Ernährungsberufe	121 794	58 161	57 681	243	237	37 492
41	dar. Speisenerbereiter/-innen	69 355	26 530	26 358	83	89	21 904
44 - 47	Bauberufe	101 291	68 988	68 804	133	51	21 271
44	dar. Maurer/-innen, Betonbauer/-innen	42 877	34 139	34 077	52	10	6 083
48 - 49	Bau-, Raumausstatter/-innen, Polsterer/Polsterinnen	26 543	17 437	17 392	29	16	5 710
50	Tischler/-innen, Modellbauer/-innen	37 856	30 008	29 874	102	32	5 419
51	Maler/-innen, Lackierer/-innen und verwandte Berufe	34 797	23 399	23 329	55	15	8 723
52	Warenprüfer/-innen, Versand- fertigmacher/-innen	63 282	34 152	33 104	619	429	21 952
53	Hilfsarbeiter/-innen ohne nähere Tätigkeitsangabe	62 551	23 602	23 385	109	108	26 508
54	Maschinen/Maschinentinnen und zugehörige Berufe	28 404	21 439	21 393	33	13	4 928
10 - 54	Zusammen...	1 212 739	782 086	777 415	3 003	1 668	321 310

noch: 13. Sozialversicherungspflichtig Beschäftigte*) am Wohnort in Bayern am 30.06.2004 nach Berufsbereichen, -abschnitten und ausgewählten -gruppen sowie beruflicher Ausbildung

Nr. der Klassifizierung ¹⁾	Berufliche Gliederung	insgesamt ²⁾	darunter				ohne abgeschlossene Berufsausbildung
			mit abgeschlossener Berufsausbildung				
			zusammen	darunter mit Abschluss an einer			
				Berufsfach-/ Fachschule ³⁾	Fachhochschule ⁴⁾		
noch: Insgesamt							
Technische Berufe							
60 - 61	Ingenieure/Ingenieurinnen, Chemiker/-innen, Physiker/-innen, Mathematiker/-innen	128 915	119 869	22 909	51 408	45 552	3 677
60	dar. Ingenieure/Ingenieurinnen	120 447	111 792	22 138	49 911	39 743	3 545
62 - 63	Techniker/-innen, technische Sonderfachkräfte	193 489	171 241	149 973	13 786	7 482	11 872
62	dar. Techniker/-innen	150 614	135 813	116 759	12 580	6 474	6 632
60 - 63	Zusammen...	322 404	291 110	172 882	65 194	53 034	15 549
Dienstleistungsberufe							
68	Warenkaufleute	334 066	245 594	234 455	5 108	6 031	47 305
69 - 70	Dienstleistungskaufleute und zugehörige Berufe	199 482	165 047	145 115	6 495	13 437	23 036
69	dar. Bank-, Versicherungskaufleute	155 411	134 091	117 510	5 211	11 370	17 213
71 - 74	Verkehrsberufe	289 608	169 607	167 793	939	875	65 614
71	dar. Berufe des Landverkehrs	125 596	77 238	76 918	169	151	21 877
75 - 78	Organisations-, Verwaltungs-, Büroberufe	912 541	718 992	611 063	37 848	70 081	100 135
78	dar. Bürofach-, Bürohilfskräfte	646 011	504 382	471 658	13 351	19 373	79 071
79 - 81	Ordnungs-, Sicherheitsberufe	62 512	41 878	36 597	393	4 888	9 573
82 - 83	Schriftwerkschaffende, schriftwerkordnende sowie künstlerische Berufe	40 366	26 588	17 487	2 612	6 489	4 106
84 - 85	Gesundheitsdienstberufe	293 853	238 737	208 630	1 641	28 466	33 384
84	dar. Ärzte/Ärztinnen, Apotheker/-innen	31 684	30 133	2 777	274	27 082	487
86 - 89	Sozial- und Erziehungsberufe, anderweitig nicht genannte geistes- und naturwissenschaftliche Berufe	222 316	192 995	120 232	24 637	48 126	18 542
86	dar. Sozialpflegerische Berufe	142 334	122 492	102 294	16 310	3 888	14 167
87	Lehrer/-innen	46 062	40 742	11 715	5 087	23 940	2 116
90 - 93	Allgemeine Dienstleistungsberufe	250 951	83 378	82 313	488	577	90 359
93	dar. Reinigungsberufe	121 712	25 876	25 692	94	90	55 555
68 - 93	Zusammen...	2 605 695	1 882 816	1 623 685	80 161	178 970	392 054
97 - 99	Sonstige Arbeitskräfte	38 605	11 572	9 616	684	1 272	19 307
	Insgesamt 6)...	4 225 755	2 993 403	2 607 764	149 978	235 661	760 648

*) Auswertungen aus der Beschäftigtenstatistik der Bundesagentur für Arbeit; vorläufige Ergebnisse, Stand: Dezember 2004

1) Klassifizierung der Berufe, Ausgabe 1975.

2) Einschl. Fälle "mit unbekannter Ausbildung" bzw. "Angabe nicht möglich" oder "ohne Angabe".

3) Einschl. abgeschlossene Lehr- oder Anlernausbildung.

4) Einschl. Ingenieurschulen.

5) Einschl. Lehrerausbildung.

6) Einschl. Fälle ohne Berufsangabe

noch: 13. Sozialversicherungspflichtig Beschäftigte*) am Wohnort in Bayern am 30.06.2004 nach Berufsbereichen, -abschnitten und ausgewählten -gruppen sowie beruflicher Ausbildung

Nr. der Klassifizierung ¹⁾	Berufliche Gliederung	insgesamt ²⁾	darunter				ohne abgeschlossene Berufsausbildung
			mit abgeschlossener Berufsausbildung			ohne abgeschlossene Berufsausbildung	
			zusammen	darunter mit Abschluss an einer			
				Berufsfach-/ Fachschule ³⁾	Fachhochschule ⁴⁾		
weiblich							
01 - 06	Pflanzenbauerinnen, Tierzüchterinnen, Fischereiberufe	12 854	7 301	6 861	231	209	3 480
07 - 09	Bergleute, Mineralgewinnerinnen	113	37	•	-	•	45
Fertigungsberufe							
10 - 11	Steinbearbeiterinnen, Baustoffherstellerinnen	568	258	239	9	10	250
12 - 13	Keramikerinnen, Glasmacherinnen	4 979	1 662	1 649	6	7	3 084
14 - 15	Chemiearbeiterinnen, Kunststoffverarbeiterinnen	19 851	7 674	7 584	36	54	10 582
14	dar. Chemiearbeiterinnen	8 427	3 941	3 863	29	49	3 701
16 - 17	Papierherstellerinnen, -verarbeiterinnen, Druckerinnen	10 296	4 586	4 518	36	32	4 432
17	dar. Druckerinnen	5 168	2 989	2 936	29	24	1 500
18	Holzaufbereiterinnen, Holzwarenfertigerinnen und verwandte Berufe	2 134	689	685	-	4	1 341
19 - 24	Metallerzeugerinnen, -bearbeiterinnen	7 029	2 599	2 580	10	9	3 472
22	dar. Metallverformerinnen (spanend)	1 289	684	682	•	•	535
25 - 30	Schlosserinnen, Mechanikerinnen und zugeordnete Berufe	15 085	9 306	9 187	95	24	3 672
27	dar. Schlosserinnen	2 369	999	984	7	8	839
28	Mechanikerinnen	3 095	2 029	2 017	•	•	784
31	Elektrikerinnen	9 398	4 865	4 804	44	17	3 981
32	Montierinnen und Metallberufe, a.n.g.	32 446	12 659	12 624	19	16	17 534
33 - 36	Textil- und Bekleidungsberufe.	14 930	8 040	8 008	20	12	5 351
35	dar. Textilverarbeiterinnen	11 859	6 955	6 938	10	7	3 618
37	Lederherstellerinnen, Leder- und Fellverarbeiterinnen	3 050	1 384	1 376	•	•	1 423
39 - 43	Ernährungsberufe	48 091	17 128	17 005	54	69	19 951
41	dar. Speisenbereiterinnen	36 476	12 285	12 192	41	52	14 704
44 - 47	Bauberufe	852	382	374	5	3	335
44	dar. Maurerinnen, Betonbauerinnen	139	75	•	-	•	51
48 - 49	Bau-, Raumausstatterinnen, Polsterinnen	3 302	1 949	1 934	6	9	1 125
50	Tischlerinnen, Modellbauerinnen	1 523	808	797	3	8	548
51	Malerinnen, Lackiererinnen und verwandte Berufe	2 984	1 227	1 213	10	4	1 560
52	Warenprüferinnen, Versandfertigmacherinnen	26 702	10 218	10 044	81	93	12 635
53	Hilfsarbeiterinnen ohne nähere Tätigkeitsangabe	17 920	5 570	5 492	35	43	8 148
54	Maschinistinnen und zugehörige Berufe	700	356	352	-	4	281
10 - 54	Zusammen...	221 840	91 360	90 465	471	424	99 705

noch: 13. Sozialversicherungspflichtig Beschäftigte*) am Wohnort in Bayern am 30.06.2004 nach Berufsbereichen, -abschnitten und ausgewählten -gruppen sowie beruflicher Ausbildung

Nr. der Klassifizierung ¹⁾	Berufliche Gliederung	insgesamt ²⁾	darunter				ohne abgeschlossene Berufsausbildung
			mit abgeschlossener Berufsausbildung			ohne abgeschlossene Berufsausbildung	
			zusammen	darunter mit Abschluss an einer			
				Berufsfach-/ Fachschule ³⁾	Fachhochschule ⁴⁾		
noch: Weiblich							
Technische Berufe							
60 - 61	Ingenieurinnen, Chemikerinnen, Physikerinnen, Mathematikerinnen	12 152	10 745	2 667	3 548	4 530	575
60	dar. Ingenieurinnen	10 672	9 385	2 464	3 280	3 641	539
62 - 63	Technikerinnen, technische Sonderfachkräfte	34 973	28 735	26 003	1 430	1 302	4 002
62	dar. Technikerinnen	16 233	13 535	11 453	1 104	978	1 505
60 - 63	Zusammen...	47 125	39 480	28 670	4 978	5 832	4 577
Dienstleistungsberufe							
68	Warenkaufleute	217 144	153 877	150 735	1 175	1 967	34 311
69 - 70	Dienstleistungskaufleute und zugehörige Berufe	105 369	84 477	77 408	2 326	4 743	14 857
69	dar. Bank-, Versicherungskaufleute	82 700	69 157	63 695	1 763	3 699	11 517
71 - 74	Verkehrsberufe	52 775	27 661	27 260	161	240	13 751
71	dar. Berufe des Landverkehrs.....	6 528	3 586	3 549	19	18	1 283
75 - 78	Organisations-, Verwaltungs-, Büroberufe	588 386	458 187	425 682	10 801	21 704	72 448
78	dar. Bürofach-, Bürohilfskräfte	485 274	376 667	360 070	6 313	10 284	61 597
79 - 81	Ordnungs-, Sicherheitsberufe	13 461	7 438	5 659	86	1 693	2 976
82 - 83	Schriftwerkschaffende, schriftwerkordnende sowie künstlerische Berufe	19 500	13 043	8 631	1 333	3 079	2 184
84 - 85	Gesundheitsdienstberufe	246 840	197 017	182 202	1 317	13 498	29 988
84	dar. Ärztinnen, Apothekerinnen	15 874	14 711	2 098	191	12 422	348
86 - 89	Sozial- und Erziehungsberufe, anderweitig nicht genannte geistes- und naturwissenschaftliche Berufe	159 967	138 713	98 817	16 730	23 166	13 990
86	dar. Sozialpflegerische Berufe	121 383	104 950	90 219	12 259	2 472	11 885
87	Lehrerinnen	24 703	22 097	5 613	3 173	13 311	950
90 - 93	Allgemeine Dienstleistungsberufe	195 440	65 087	64 391	331	365	74 320
93	dar. Reinigungsberufe	90 996	17 031	16 918	53	60	44 393
68 - 93	Zusammen...	1 598 882	1 145 500	1 040 785	34 260	70 455	258 825
97 - 99	Sonstige Arbeitskräfte	16 356	5 026	.	257	.	7 878
	Zusammen 6)...	1 897 712	1 288 716	1 171 037	40 197	77 482	374 534

*) Auswertungen aus der Beschäftigtenstatistik der Bundesagentur für Arbeit; vorläufige Ergebnisse, Stand: Dezember 2004

1) Klassifizierung der Berufe, Ausgabe 1975.

2) Einschl. Fälle "mit unbekannter Ausbildung" bzw. "Angabe nicht möglich" oder "ohne Angabe".

3) Einschl. abgeschlossene Lehr- oder Anlernausbildung.

4) Einschl. Ingenieurschulen.

5) Einschl. Lehrerausbildung.

6) Einschl. Fälle ohne Berufsangabe

14. Sozialversicherungspflichtig Beschäftigte*) am Wohnort in Bayern am 30.06.2004 nach Berufsbereichen, -abschnitten und ausgewählten -gruppen, Geschlecht, Stellung im Beruf sowie nach deutschen und ausländischen Beschäftigten

Nr. der Klassifizierung ¹⁾	Berufliche Gliederung	insgesamt	und zwar						
			männlich	weiblich	Arbeiter-RV ^{2) 3)}	Angestellten-RV ^{2) 3)}	Auszubildende	deutsche	ausländische
								Beschäftigte	
01 - 06	Pflanzenbauer/-innen, Tierzüchter/-innen, Fischereiberufe	42 995	30 141	12 854	37 416	5 579	4 539	38 868	4 108
07 - 09	Bergleute, Mineralgewinner/-innen	2 161	2 048	113	2 013	148	11	1 903	258
	Fertigungsberufe								
10 - 11	Steinbearbeiter/-innen, Bau- stoffhersteller/-innen	9 177	8 609	568	8 670	507	535	8 182	993
12 - 13	Keramiker/-innen, Glasmacher/ -innen ..	14 520	9 541	4 979	13 703	817	228	12 651	1 867
14 - 15	Chemiearbeiter/-innen, Kunst- stoffverarbeiter/-innen	70 103	50 252	19 851	64 929	5 174	1 486	59 951	10 128
14	dar. Chemiearbeiter/-innen	31 593	23 166	8 427	27 978	3 615	615	27 540	4 042
16 - 17	Papierhersteller/-innen, -verarbeiter/ -innen, Drucker/-innen	40 404	30 108	10 296	34 874	5 530	1 734	35 796	4 598
17	dar. Drucker/-innen	22 801	17 633	5 168	18 204	4 597	1 207	20 894	1 899
18	Holzaufbereiter/-innen, Holzwaren- fertiger/-innen und verwandte Berufe	10 449	8 315	2 134	9 953	496	172	9 453	995
19 - 24	Metallerzeuger/-innen, -be- arbeiter/-innen	80 268	73 239	7 029	77 675	2 593	2 231	68 655	11 590
22	dar. Metallverformer/-innen (spanend) ..	42 172	40 883	1 289	41 023	1 149	1 735	37 936	4 230
25 - 30	Schlosser/-innen, Mechaniker/ -innen und zugeordnete Berufe	290 615	275 530	15 085	263 860	26 755	38 284	274 261	16 296
27	dar. Schlosser/-innen	103 295	100 926	2 369	97 553	5 742	9 964	96 897	6 380
28	Mechaniker/-innen	96 900	93 805	3 095	86 955	9 945	16 380	90 982	5 896
31	Elektriker/-innen	106 296	96 898	9 398	91 053	15 243	12 501	101 056	5 225
32	Montierer/-innen und Metall- berufe, a.n.g.	87 641	55 195	32 446	85 010	2 631	343	74 334	13 291
33 - 36	Textil- und Bekleidungsberufe	20 919	5 989	14 930	19 181	1 738	780	18 445	2 467
35	dar. Textilverarbeiter/-innen	13 027	1 168	11 859	11 851	1 176	534	12 053	971
37	Lederhersteller/-innen, Leder- und Fellverarbeiter/-innen	5 829	2 779	3 050	5 354	475	319	5 165	661
39 - 43	Ernährungsberufe	121 794	73 703	48 091	111 120	10 674	11 219	98 085	23 657
41	dar. Speisenerbereiter/-innen	69 355	32 879	36 476	63 454	5 901	4 326	51 315	18 003
44 - 47	Bauberufe	101 291	100 439	852	96 702	4 589	5 818	91 885	9 385
44	dar. Maurer/-innen, Betonbauer/-innen	42 877	42 738	139	40 852	2 025	3 170	39 334	3 537
48 - 49	Bau-, Raumausstatter/-innen, Polsterer/Polsterinnen	26 543	23 241	3 302	25 171	1 372	2 104	23 336	3 202
50	Tischler/-innen, Modellbauer/-innen	37 856	36 333	1 523	35 429	2 427	3 721	36 875	976
51	Maler/-innen, Lackierer/-innen und verwandte Berufe	34 797	31 813	2 984	33 347	1 450	4 427	30 764	4 024
52	Warenprüfer/-innen, Versand- fertigmacher/-innen	63 282	36 580	26 702	53 928	9 354	376	55 544	7 723
53	Hilfsarbeiter/-innen ohne nähere Tätigkeitsangabe	62 551	44 631	17 920	59 755	2 796	166	50 861	11 660
54	Maschinen/Maschinistinnen und zugehörige Berufe	28 404	27 704	700	26 752	1 652	78	26 736	1 664
10 - 54	Zusammen...	1 212 739	990 899	221 840	1 116 466	96 273	86 522	1 082 035	130 402

noch: 14. Sozialversicherungspflichtig Beschäftigte*) am Wohnort in Bayern am 30.06.2004 nach Berufsbereichen, -abschnitten und ausgewählten -gruppen, Geschlecht, Stellung im Beruf sowie nach deutschen und ausländischen Beschäftigten

Nr. der Klassifizierung ¹⁾	Berufliche Gliederung	insgesamt	und zwar						
			männlich	weiblich	Arbeiter-RV ^{2) 3)}	Angestellten-RV ^{2) 3)}	Auszubildende	deutsche	ausländische
								Beschäftigte	
Technische Berufe									
60 - 61	Ingenieure/ Ingenieurinnen, Chemiker/-innen, Physiker/-innen, Mathematiker/-innen	128 915	116 763	12 152	1 563	127 352	375	121 244	7 616
60	dar. Ingenieure/ Ingenieurinnen	120 447	109 775	10 672	1 506	118 941	352	113 301	7 094
62 - 63	Techniker/-innen, technische Sonderfachkräfte	193 489	158 516	34 973	17 277	176 212	4 584	186 825	6 605
62	dar. Techniker/-innen	150 614	134 381	16 233	13 675	136 939	1 011	145 283	5 287
60 - 63	Zusammen...	322 404	275 279	47 125	18 840	303 564	4 959	308 069	14 221
Dienstleistungsberufe									
68	Warenkaufleute	334 066	116 922	217 144	21 885	312 181	25 710	314 357	19 566
69 - 70	Dienstleistungskaufleute und zugehörige Berufe	199 482	94 113	105 369	3 325	196 157	11 703	193 149	6 289
69	dar. Bank-, Versicherungskaufleute	155 411	72 711	82 700	171	155 240	8 288	151 885	3 503
71 - 74	Verkehrsberufe	289 608	236 833	52 775	242 295	47 313	2 542	262 013	27 504
71	dar. Berufe des Landverkehrs	125 596	119 068	6 528	114 331	11 265	530	117 443	8 123
75 - 78	Organisations-, Verwaltungs-, Büroberufe	912 541	324 155	588 386	16 723	895 818	39 788	877 337	34 875
78	dar. Bürofach-, Bürohilfskräfte	646 011	160 737	485 274	9 441	636 570	29 307	625 192	20 607
79 - 81	Ordnungs-, Sicherheitsberufe	62 512	49 051	13 461	43 036	19 476	718	57 901	4 595
82 - 83	Schriftwerkschaffende, schriftwerkordnende sowie künstlerische Berufe	40 366	20 866	19 500	3 572	36 794	2 030	37 228	3 118
84 - 85	Gesundheitsdienstberufe	293 853	47 013	246 840	10 673	283 180	28 544	279 772	13 992
84	dar. Ärzte/Ärztinnen, Apotheker/-innen	31 684	15 810	15 874	2 432	29 252	1 767	30 349	1 325
86 - 89	Sozial- und Erziehungsberufe, anderweitig nicht genannte geistes- und naturwissenschaftliche Berufe	222 316	62 349	159 967	6 588	215 728	9 621	211 997	10 217
86	dar. Sozialpflegerische Berufe	142 334	20 951	121 383	4 459	137 875	8 777	137 752	4 523
87	Lehrer/-innen	46 062	21 359	24 703	993	45 069	355	42 974	3 058
90 - 93	Allgemeine Dienstleistungsberufe	250 951	55 511	195 440	215 839	35 112	13 530	200 629	50 186
93	dar. Reinigungsberufe	121 712	30 716	90 996	114 888	6 824	401	91 270	30 377
68 - 93	Zusammen...	2 605 695	1 006 813	1 598 882	563 936	2 041 759	134 186	2 434 383	170 342
97 - 99	Sonstige Arbeitskräfte	38 605	22 249	16 356	14 536	24 069	17 641	35 002	3 548
	Insgesamt 4)...	4 225 755	2 328 043	1 897 712	1 753 609	2 472 146	247 877	3 901 329	322 942

*) Auswertungen aus der Beschäftigtenstatistik der Bundesagentur für Arbeit; vorläufige Ergebnisse, Stand: Dezember 2004

1) Klassifizierung der Berufe, Ausgabe 1975.

2) RV= Rentenversicherung.

3) Einschl. Auszubildende.

4) Einschl. Fälle ohne Berufsangabe

15. Sozialversicherungspflichtig Beschäftigte*) am Wohnort in den kreisfreien Städten und Landkreisen Bayerns am 30.06.2004

Schl.- Nr.	Regionale Gliederung (i = insgesamt, w = weiblich)	ins- gesamt ¹⁾	darunter					ohne abge- schlossene Berufsaus- bildung
			mit abgeschlossener Berufsausbildung					
			zusammen	darunter mit Abschluss an einer				
				Berufsfach-/ Fachschule ²⁾	Fachhoch- schule ³⁾	Wissenschaftlichen Hochschule, Universität ⁴⁾		
Zusammenstellung nach								
1	Oberbayern	i	1 463 258	1 013 360	820 019	64 736	128 605	235 344
		w	676 837	456 208	394 682	18 847	42 679	115 341
2	Niederbayern	i	396 420	284 129	263 954	9 751	10 424	78 814
		w	167 033	113 224	106 800	2 923	3 501	36 905
3	Oberpfalz	i	363 010	262 284	239 806	9 942	12 536	69 967
		w	157 001	105 598	99 093	2 275	4 230	35 250
4	Oberfranken	i	366 114	267 701	245 921	9 011	12 769	70 788
		w	166 794	115 730	109 677	2 049	4 004	36 556
5	Mittelfranken	i	586 164	412 079	356 044	22 803	33 232	112 007
		w	269 269	180 927	164 885	5 597	10 445	57 881
6	Unterfranken	i	449 190	325 226	295 367	13 184	16 675	79 525
		w	193 973	133 996	125 541	2 855	5 600	37 845
7	Schwaben	i	601 599	428 624	386 653	20 551	21 420	114 203
		w	266 805	183 033	170 359	5 651	7 023	54 756
	Bayern...	i	4 225 755	2 993 403	2 607 764	149 978	235 661	760 648
		w	1 897 712	1 288 716	1 171 037	40 197	77 482	374 534
	Landkreise	i	3 027 622	2 200 075	1 982 798	97 460	119 817	536 746
		w	1 327 448	915 160	856 474	23 395	35 291	264 308
	Kreisfreie Städte	i	1 198 133	793 328	624 966	52 518	115 844	223 902
		w	570 264	373 556	314 563	16 802	42 191	110 226
Regierungsbezirk								
Kreisfreie Städte								
161	Ingolstadt, Stadt	i	42 717	29 797	25 601	1 852	2 344	8 049
		w	17 551	11 554	10 510	383	661	3 544
162	München, Landeshauptstadt	i	472 264	303 700	213 896	23 947	65 857	78 507
		w	230 088	148 461	115 545	8 461	24 455	38 984
163	Rosenheim, Stadt	i	19 577	12 752	10 870	851	1 031	3 866
		w	9 330	5 984	5 394	243	347	1 832
Landkreise								
171	Altötting	i	36 543	27 185	24 270	1 355	1 560	6 665
		w	15 131	10 674	9 912	402	360	3 166
172	Berchtesgadener Land	i	28 488	20 165	18 766	594	805	4 372
		w	13 828	9 255	8 764	184	307	2 311
173	Bad Tölz-Wolfratshausen	i	39 015	27 373	23 593	1 575	2 205	6 174
		w	18 221	12 378	11 233	454	691	3 013
174	Dachau	i	49 596	35 788	30 502	2 300	2 986	7 728
		w	22 258	15 436	14 058	554	824	3 824
175	Ebersberg	i	42 426	31 088	24 849	2 286	3 953	5 298
		w	19 411	13 891	12 242	577	1 072	2 611
176	Eichstätt	i	43 638	32 312	29 220	1 424	1 668	7 708
		w	17 240	11 651	11 011	232	408	3 619
177	Erding	i	44 830	32 244	28 712	1 544	1 988	6 864
		w	19 685	13 852	12 915	386	551	3 241
178	Freising	i	60 589	42 144	35 205	2 720	4 219	9 808
		w	26 927	18 142	16 113	685	1 344	4 700
179	Fürstenfeldbruck	i	68 084	49 784	40 465	3 597	5 722	8 644
		w	31 751	22 729	20 280	857	1 592	4 361
180	Garmisch-Partenkirchen	i	26 432	18 443	16 720	574	1 149	4 331
		w	13 069	8 799	8 212	192	395	2 288
181	Landsberg am Lech	i	34 568	24 871	21 142	1 455	2 274	5 900
		w	15 396	10 648	9 604	399	645	2 817
182	Miesbach	i	30 205	21 335	18 406	1 054	1 875	4 468
		w	14 441	9 906	9 009	304	593	2 283
183	Mühldorf a.Inn	i	36 328	26 144	24 055	1 021	1 068	7 083
		w	15 320	10 539	9 971	257	311	3 205
184	München	i	104 373	74 636	55 434	6 009	13 193	13 071
		w	49 660	34 745	29 409	1 582	3 754	6 781
185	Neuburg-Schrobenhausen	i	31 846	22 742	21 132	839	771	6 278
		w	13 057	8 944	8 511	212	221	2 761

nach Ausbildungsabschlüssen, Altersklassen sowie Auszubildende nach Stellung im Beruf

darunter (von Spalte insgesamt) im Alter von ... bis unter ... Jahren								darunter (von Spalte insgesamt) Auszubildende			Schl.-Nr.
unter 20	20 bis 25	25 bis 30	30 bis 40	40 bis 50	50 bis 55	55 bis 60	60 und mehr	zusammen	darunter als		
									Arbeiter-RV ⁵⁾	Angestellten-RV ⁵⁾	
Regierungsbezirken											
57 162	129 885	165 184	427 547	375 434	142 009	112 610	53 427	74 383	31 838	42 545	1
25 723	68 005	82 044	185 605	171 266	70 104	53 113	20 977	34 885	6 737	28 148	
23 870	40 962	42 634	107 112	109 871	39 162	24 202	8 607	26 553	13 645	12 908	2
10 418	20 242	19 360	42 367	45 780	16 630	9 357	2 879	12 222	2 721	9 501	
20 943	36 430	38 970	98 827	101 611	36 611	21 567	8 051	24 578	11 883	12 695	3
9 158	18 502	18 365	39 754	43 514	15 916	8 974	2 818	11 363	2 231	9 132	
17 113	32 708	35 411	100 403	107 807	38 844	24 756	9 072	22 138	10 436	11 702	4
7 577	16 460	16 894	43 974	49 285	18 262	11 226	3 116	10 235	2 068	8 167	
24 861	53 251	60 069	160 998	164 620	61 775	43 464	17 126	33 749	14 375	19 374	5
11 159	27 295	28 903	70 199	75 585	29 797	20 092	6 239	16 098	2 954	13 144	
22 039	43 094	44 785	119 565	129 380	48 659	29 752	11 916	28 446	13 423	15 023	6
9 395	21 369	21 171	49 263	55 850	21 086	11 957	3 882	12 904	2 618	10 286	
31 187	58 898	62 864	162 372	163 641	60 170	42 907	19 560	38 030	17 737	20 293	7
13 449	29 392	29 675	67 177	73 059	28 271	19 177	6 605	17 346	3 289	14 057	
197 175	395 228	449 917	1 176 824	1 152 364	427 230	299 258	127 759	247 877	113 337	134 540	
86 879	201 265	216 412	498 339	514 339	200 066	133 896	46 516	115 053	22 618	92 435	
162 315	291 867	303 328	822 876	849 201	307 950	205 699	84 386	191 078	92 374	98 704	
70 658	145 965	144 209	343 284	368 974	137 894	87 478	28 986	86 709	17 662	69 047	
34 860	103 361	146 589	353 948	303 163	119 280	93 559	43 373	56 799	20 963	35 836	
16 221	55 300	72 203	155 055	145 365	62 172	46 418	17 530	28 344	4 956	23 388	
Oberbayern											
1 856	4 153	5 311	11 895	11 145	4 302	2 998	1 057	2 286	1 111	1 175	161
766	2 031	2 208	4 445	4 740	1 894	1 132	335	1 046	232	814	
10 055	36 788	61 856	151 288	109 639	44 308	38 673	19 657	17 715	5 465	12 250	162
4 889	20 293	31 684	67 650	53 298	23 999	19 685	8 590	9 085	1 441	7 644	
766	1 913	2 482	5 426	4 755	1 992	1 498	745	990	396	594	163
347	1 032	1 180	2 365	2 274	1 102	746	284	467	79	388	
2 070	3 586	3 537	9 659	10 374	3 863	2 508	946	2 390	1 209	1 181	171
921	1 789	1 599	3 780	4 174	1 601	955	312	1 135	226	909	
1 685	2 913	2 900	7 257	7 437	2 867	2 345	1 084	1 931	973	958	172
761	1 545	1 460	3 173	3 687	1 529	1 232	441	884	226	658	
2 059	3 822	4 007	10 549	10 220	3 934	2 931	1 493	2 481	1 165	1 316	173
914	1 935	1 976	4 734	4 726	1 935	1 416	585	1 114	232	882	
2 191	4 275	5 205	13 916	13 496	4 998	3 888	1 627	2 524	1 096	1 428	174
974	2 237	2 570	6 047	5 885	2 292	1 712	541	1 131	204	927	
1 580	3 616	4 349	12 490	11 509	4 065	3 240	1 577	2 083	854	1 229	175
717	1 902	2 218	5 492	5 077	1 967	1 426	612	982	186	796	
2 990	4 492	4 652	11 822	12 142	4 241	2 467	832	3 149	1 675	1 474	176
1 279	2 202	2 008	4 344	4 681	1 651	831	244	1 405	304	1 101	
2 308	4 443	4 784	13 189	11 965	4 036	2 965	1 140	2 579	1 164	1 415	177
1 055	2 330	2 320	5 494	4 998	1 817	1 298	373	1 207	224	983	
2 524	5 735	7 138	18 518	15 801	5 273	3 841	1 759	3 062	1 312	1 750	178
1 170	2 971	3 528	7 757	6 838	2 397	1 678	588	1 463	269	1 194	
2 322	5 632	6 843	19 270	18 105	6 996	6 029	2 887	3 174	1 198	1 976	179
1 010	2 986	3 441	8 548	8 243	3 511	2 956	1 056	1 422	229	1 193	
1 289	2 716	2 808	7 153	6 856	2 530	2 008	1 072	1 676	869	807	180
572	1 496	1 473	3 337	3 331	1 313	1 057	490	776	223	553	
1 775	3 191	3 220	9 666	9 717	3 363	2 517	1 119	2 130	1 022	1 108	181
760	1 618	1 563	4 098	4 314	1 551	1 110	382	940	186	754	
1 506	3 043	3 030	8 359	7 917	2 807	2 387	1 156	1 839	947	892	182
680	1 582	1 600	3 840	3 729	1 411	1 150	449	853	240	613	
2 065	3 715	3 810	9 809	9 836	3 651	2 385	1 057	2 395	1 197	1 198	183
881	1 785	1 724	3 864	4 096	1 602	1 029	339	1 069	213	856	
2 626	7 834	10 648	30 786	27 505	10 660	9 388	4 926	4 145	1 398	2 747	184
1 243	4 207	5 471	14 157	12 849	5 355	4 473	1 905	2 012	315	1 697	
2 015	3 470	3 395	8 351	8 780	3 054	1 962	819	2 146	1 140	1 006	185
849	1 701	1 510	3 147	3 583	1 288	738	241	957	219	738	

noch: 15. Sozialversicherungspflichtig Beschäftigte*) am Wohnort in den kreisfreien Städten und Landkreisen Bayerns am 30.06.2004

Schl.- Nr.	Regionale Gliederung (i = insgesamt, w = weiblich)	ins- gesamt ¹⁾	darunter					ohne abge- schlossene Berufsaus- bildung
			mit abgeschlossener Berufsausbildung					
			zusammen	darunter mit Abschluss an einer			Wissenschaftlichen Hochschule, Universität ⁴⁾	
				Berufsfach-/ Fachschule ²⁾	Fachhoch- schule ³⁾			
186	Pfaffenhofen a.d.Ilm	i	40 384	29 544	26 499	1 415	1 630	6 548
		w	16 734	11 487	10 798	286	403	3 113
187	Rosenheim	i	76 950	55 110	48 474	3 045	3 591	12 382
		w	35 539	24 623	22 784	748	1 091	5 984
188	Starnberg	i	38 165	27 100	20 170	2 063	4 867	4 807
		w	18 564	12 955	10 856	590	1 509	2 449
189	Traunstein	i	53 735	38 510	35 059	1 629	1 822	9 456
		w	24 318	16 257	15 322	399	536	4 883
190	Weilheim-Schongau	i	42 505	30 593	26 979	1 587	2 027	7 337
		w	19 318	13 298	12 229	460	609	3 571
1	Reg.-Bez. Oberbayern	i	1 463 258	1 013 360	820 019	64 736	128 605	235 344
		w	676 837	456 208	394 682	18 847	42 679	115 341
								Regierungsbezirk
	Kreisfreie Städte							
261	Landshut, Stadt	i	20 357	13 843	11 689	919	1 235	4 051
		w	9 648	6 364	5 668	262	434	2 084
262	Passau, Stadt	i	13 678	9 758	8 145	479	1 134	2 494
		w	6 654	4 612	3 960	194	458	1 290
263	Straubing, Stadt	i	14 495	9 988	9 195	321	472	3 053
		w	6 557	4 555	4 291	81	183	1 333
	Landkreise							
271	Deggendorf	i	38 435	28 068	26 168	867	1 033	7 575
		w	15 934	11 130	10 483	286	361	3 398
272	Freyung-Grafenau	i	25 444	17 557	16 680	480	397	6 253
		w	10 134	6 327	5 968	226	133	3 049
273	Kelheim	i	40 089	28 937	26 840	1 021	1 076	7 534
		w	16 301	11 075	10 526	238	311	3 430
274	Landshut	i	52 247	38 320	35 127	1 709	1 484	8 903
		w	21 932	15 200	14 391	370	439	4 277
275	Passau	i	60 361	43 337	40 775	1 303	1 259	12 168
		w	25 898	17 422	16 431	552	439	5 868
276	Regen	i	25 496	17 901	17 055	458	388	5 536
		w	10 716	6 706	6 434	144	128	2 851
277	Rottal-Inn	i	38 747	27 945	26 489	768	688	7 549
		w	15 892	10 919	10 429	272	218	3 278
278	Straubing-Bogen	i	32 999	24 242	22 907	688	647	6 006
		w	13 606	9 637	9 268	151	218	2 687
279	Dingolfing-Landau	i	34 072	24 233	22 884	738	611	7 692
		w	13 761	9 277	8 951	147	179	3 360
2	Reg.-Bez. Niederbayern	i	396 420	284 129	263 954	9 751	10 424	78 814
		w	167 033	113 224	106 800	2 923	3 501	36 905
								Regierungsbezirk
	Kreisfreie Städte							
361	Amberg, Stadt	i	13 339	9 061	8 161	396	504	3 059
		w	6 141	3 952	3 685	94	173	1 545
362	Regensburg, Stadt	i	42 318	28 772	21 795	2 200	4 777	7 402
		w	20 072	13 322	10 859	640	1 823	3 705
363	Weiden i.d.OPf., Stadt	i	13 129	9 354	8 487	362	505	2 704
		w	6 373	4 418	4 109	121	188	1 421
	Landkreise							
371	Amberg-Weizsach	i	36 285	26 943	25 374	900	669	6 942
		w	15 446	10 618	10 281	150	187	3 490
372	Cham	i	42 418	30 644	29 265	672	707	8 712
		w	17 627	11 564	11 151	149	264	4 448
373	Neumarkt i.d.OPf.	i	43 641	31 661	29 534	1 144	983	8 223
		w	18 151	12 324	11 795	230	299	3 891
374	Neustadt a.d.Waldnaab	i	32 694	23 605	22 465	595	545	6 964
		w	14 131	9 382	9 068	135	179	3 655
375	Regensburg	i	64 229	47 778	43 032	2 224	2 522	10 538
		w	27 721	19 320	18 140	458	722	5 287
376	Schwandorf	i	49 512	35 676	33 785	994	897	10 268
		w	20 755	13 711	13 233	215	263	5 100
377	Tirschenreuth	i	25 445	18 790	17 908	455	427	5 155
		w	10 584	6 987	6 772	83	132	2 708
3	Reg.-Bez. Oberpfalz	i	363 010	262 284	239 806	9 942	12 536	69 967
		w	157 001	105 598	99 093	2 275	4 230	35 250

nach Ausbildungsabschlüssen, Altersklassen sowie Auszubildende nach Stellung im Beruf

darunter (von Spalte insgesamt) im Alter von ... bis unter ... Jahren								darunter (von Spalte insgesamt) Auszubildende			Schl.- Nr.
unter 20	20 bis 25	25 bis 30	30 bis 40	40 bis 50	50 bis 55	55 bis 60	60 und mehr	zu- sammen	darunter als		
									Arbeiter- RV ⁵⁾	Angestell- ten-RV ⁵⁾	
2 489	4 200	4 155	11 017	11 253	3 922	2 428	920	2 616	1 332	1 284	186
1 079	2 097	1 932	4 337	4 480	1 605	885	319	1 157	248	909	
4 373	7 715	7 683	20 830	20 437	7 573	5 738	2 601	4 964	2 460	2 504	187
1 899	3 824	3 870	9 119	9 461	3 731	2 704	931	2 132	456	1 676	
1 150	3 049	3 755	10 745	10 204	3 919	3 371	1 972	1 759	708	1 051	188
521	1 653	1 942	4 966	4 924	2 038	1 664	856	809	159	650	
3 118	5 384	5 574	14 145	14 566	5 320	3 963	1 665	3 539	1 770	1 769	189
1 406	2 682	2 781	5 977	6 586	2 480	1 804	602	1 605	369	1 236	
2 350	4 200	4 042	11 407	11 775	4 335	3 080	1 316	2 810	1 377	1 433	190
1 030	2 107	1 986	4 934	5 292	2 035	1 432	502	1 234	257	977	
57 162	129 885	165 184	427 547	375 434	142 009	112 610	53 427	74 383	31 838	42 545	1
25 723	68 005	82 044	185 605	171 266	70 104	53 113	20 977	34 885	6 737	28 148	
Niederbayern											
709	1 867	2 450	5 700	5 298	2 101	1 535	697	966	361	605	261
335	1 005	1 178	2 469	2 565	1 059	774	263	495	85	410	
451	1 217	1 605	3 706	3 676	1 497	1 087	439	858	318	540	262
192	633	777	1 692	1 828	809	531	192	395	64	331	
665	1 495	1 617	3 655	4 062	1 554	1 012	435	882	398	484	263
279	736	717	1 520	1 938	722	479	166	405	69	336	
2 396	3 963	4 120	10 222	10 730	3 870	2 306	828	2 651	1 324	1 327	271
1 042	1 929	1 835	4 008	4 382	1 593	863	282	1 206	231	975	
1 699	2 725	2 680	6 773	7 247	2 508	1 386	426	1 886	976	910	272
727	1 355	1 195	2 554	2 812	915	426	150	848	181	667	
2 555	4 100	4 302	11 039	10 981	3 858	2 417	837	2 749	1 470	1 279	273
1 118	1 982	1 914	4 182	4 339	1 648	844	274	1 268	294	974	
2 981	5 172	5 597	14 655	14 377	5 152	3 173	1 140	3 290	1 575	1 715	274
1 327	2 543	2 557	5 830	5 863	2 269	1 221	322	1 549	291	1 258	
3 772	6 510	6 445	16 243	16 788	5 866	3 500	1 237	4 225	2 242	1 983	275
1 705	3 290	2 988	6 539	7 061	2 523	1 371	421	1 989	510	1 479	
1 672	2 685	2 696	6 752	7 178	2 668	1 454	391	1 796	989	807	276
766	1 320	1 252	2 647	2 986	1 055	553	137	845	229	616	
2 579	4 220	4 178	10 303	10 606	3 628	2 347	886	2 656	1 403	1 253	277
1 086	2 113	1 879	3 882	4 285	1 472	907	268	1 198	283	915	
2 144	3 331	3 334	9 063	9 260	3 204	1 953	710	2 280	1 209	1 071	278
927	1 598	1 510	3 550	3 822	1 298	685	216	1 028	202	826	
2 247	3 677	3 610	9 001	9 668	3 256	2 032	581	2 314	1 380	934	279
914	1 738	1 558	3 494	3 899	1 267	703	188	996	282	714	
23 870	40 962	42 634	107 112	109 871	39 162	24 202	8 607	26 553	13 645	12 908	2
10 418	20 242	19 360	42 367	45 780	16 630	9 357	2 879	12 222	2 721	9 501	
Oberpfalz											
607	1 267	1 327	3 462	3 925	1 503	873	375	826	353	473	361
290	652	603	1 487	1 857	704	402	146	411	63	348	
1 142	3 933	6 102	12 966	10 390	3 841	2 757	1 187	2 221	874	1 347	362
523	2 182	3 006	5 506	4 971	1 992	1 410	482	1 114	226	888	
439	1 189	1 392	3 647	3 782	1 360	922	398	713	294	419	363
217	639	690	1 679	1 843	687	470	148	368	76	292	
2 340	3 433	3 529	9 610	10 760	3 768	2 102	743	2 591	1 293	1 298	371
1 002	1 753	1 658	3 880	4 488	1 558	847	260	1 177	237	940	
3 273	4 947	4 714	11 049	11 234	4 121	2 271	809	3 340	1 867	1 473	372
1 442	2 465	2 207	4 177	4 522	1 682	852	280	1 532	376	1 156	
2 968	4 630	4 455	11 585	12 171	4 420	2 479	933	3 308	1 495	1 813	373
1 303	2 356	2 078	4 430	4 955	1 794	909	326	1 539	234	1 305	
2 019	3 280	3 128	8 844	9 554	3 334	1 854	681	2 339	1 106	1 233	374
867	1 598	1 456	3 688	4 092	1 433	761	236	1 062	206	856	
3 506	6 040	6 447	17 643	18 546	6 669	3 984	1 394	4 039	1 955	2 084	375
1 512	3 044	3 073	7 157	7 986	2 910	1 619	420	1 813	355	1 458	
3 104	5 095	5 278	13 280	13 969	5 058	2 771	957	3 417	1 758	1 659	376
1 348	2 518	2 354	5 149	5 785	2 152	1 112	337	1 546	313	1 233	
1 545	2 616	2 598	6 741	7 280	2 537	1 554	574	1 784	888	896	377
654	1 295	1 240	2 601	3 015	1 004	592	183	801	145	656	
20 943	36 430	38 970	98 827	101 611	36 611	21 567	8 051	24 578	11 883	12 695	3
9 158	18 502	18 365	39 754	43 514	15 916	8 974	2 818	11 363	2 231	9 132	

noch: 15. Sozialversicherungspflichtig Beschäftigte*) am Wohnort in den kreisfreien Städten und Landkreisen Bayerns am 30.06.2004

Schl.- Nr.	Regionale Gliederung (i = insgesamt, w = weiblich)	ins- gesamt ¹⁾	darunter					ohne abge- schlossene Berufsaus- bildung
			mit abgeschlossener Berufsausbildung				Wissenschaftlichen Hochschule, Universität ⁴⁾	
			zusammen	darunter mit Abschluss an einer				
				Berufsfach-/ Fachschule ²⁾	Fachhoch- schule ³⁾			
Regierungsbezirk								
Kreisfreie Städte								
461	Bamberg, Stadt	i	20 559	14 232	11 679	726	1 827	3 992
		w	9 741	6 635	5 685	248	702	1 975
462	Bayreuth, Stadt	i	20 925	14 916	12 683	526	1 707	3 866
		w	10 594	7 396	6 596	170	630	2 003
463	Coburg, Stadt	i	13 141	9 380	8 116	482	782	2 289
		w	6 393	4 451	4 038	153	260	1 145
464	Hof, Stadt	i	14 098	9 844	9 095	295	454	2 672
		w	6 790	4 710	4 500	80	130	1 291
Landkreise								
471	Bamberg	i	51 912	38 623	36 152	1 101	1 370	9 550
		w	22 243	15 448	14 839	205	404	4 882
472	Bayreuth	i	37 015	28 360	26 708	721	931	6 243
		w	16 520	11 982	11 557	146	279	3 272
473	Coburg	i	32 381	23 994	22 478	776	740	6 218
		w	14 870	10 410	10 030	167	213	3 212
474	Forchheim	i	40 482	30 194	26 556	1 616	2 022	7 312
		w	17 377	12 155	11 422	259	474	3 745
475	Hof	i	33 816	25 289	23 770	792	727	5 914
		w	15 856	11 464	11 061	197	206	3 060
476	Kronach	i	25 913	18 092	17 101	500	491	6 543
		w	11 606	7 259	7 022	88	149	3 619
477	Kulmbach	i	25 754	19 545	18 344	537	664	4 570
		w	12 006	8 823	8 451	129	243	2 297
478	Lichtenfels	i	24 209	17 465	16 633	400	432	5 230
		w	10 941	7 437	7 235	74	128	2 667
479	Wunsiedel i.Fichtelgebirge	i	25 909	17 767	16 606	539	622	6 389
		w	11 857	7 560	7 241	133	186	3 388
4	Reg.-Bez. Oberfranken	i	366 114	267 701	245 921	9 011	12 769	70 788
		w	166 794	115 730	109 677	2 049	4 004	36 556
Regierungsbezirk								
Kreisfreie Städte								
561	Ansbach, Stadt	i	13 364	9 187	8 369	323	495	2 873
		w	6 508	4 319	4 036	95	188	1 540
562	Erlangen, Stadt	i	37 009	26 506	17 826	2 490	6 190	6 647
		w	16 760	11 300	8 973	493	1 834	3 535
563	Fürth, Stadt	i	40 744	26 743	23 100	1 465	2 178	8 638
		w	19 399	12 489	11 383	403	703	4 373
564	Nürnberg, Stadt	i	161 963	106 396	88 697	6 862	10 837	33 991
		w	77 183	50 122	43 988	2 208	3 926	17 087
565	Schwabach, Stadt	i	13 052	9 112	8 005	491	616	2 280
		w	6 105	4 151	3 812	140	199	1 165
Landkreise								
571	Ansbach	i	63 801	44 973	42 541	1 140	1 292	13 485
		w	28 169	18 214	17 505	285	424	7 334
572	Erlangen-Höchststadt	i	47 906	36 534	29 462	3 038	4 034	7 760
		w	20 979	14 739	13 289	465	985	4 274
573	Fürth	i	40 849	30 666	27 046	1 694	1 926	6 263
		w	19 238	13 858	12 931	347	580	3 301
574	Nürnberger Land	i	58 270	43 333	38 222	2 387	2 724	9 227
		w	26 952	19 141	17 869	502	770	4 902
575	Neustadt a.d.Aisch-Bad Windsheim	i	34 584	24 965	23 284	788	893	6 572
		w	15 081	10 282	9 822	193	267	3 207
576	Roth	i	43 129	31 511	28 694	1 464	1 353	7 155
		w	19 292	13 325	12 642	325	358	3 719
577	Weißenburg-Gunzenhausen	i	31 493	22 153	20 798	661	694	7 116
		w	13 603	8 987	8 635	141	211	3 444
5	Reg.-Bez. Mittelfranken	i	586 164	412 079	356 044	22 803	33 232	112 007
		w	269 269	180 927	164 885	5 597	10 445	57 881
Regierungsbezirk								
Kreisfreie Städte								
661	Aschaffenburg, Stadt	i	22 722	14 764	12 730	830	1 204	4 557
		w	10 027	6 439	5 834	203	402	1 939

nach Ausbildungsabschlüssen, Altersklassen sowie Auszubildende nach Stellung im Beruf

darunter (von Spalte insgesamt) im Alter von ... bis unter ... Jahren								darunter (von Spalte insgesamt) Auszubildende			Schl.-Nr.
unter 20	20 bis 25	25 bis 30	30 bis 40	40 bis 50	50 bis 55	55 bis 60	60 und mehr	zu-sammen	darunter als		
									Arbeiter-RV ⁵⁾	Angestellten-RV ⁵⁾	
Oberfranken											
712	1 855	2 444	5 892	5 620	1 962	1 382	692	1 184	548	636	461
332	941	1 187	2 603	2 708	1 000	690	280	569	153	416	
648	1 886	2 445	5 502	5 676	2 346	1 686	736	1 278	486	792	462
305	1 038	1 199	2 524	3 011	1 307	911	299	635	120	515	
446	1 074	1 262	3 574	3 854	1 444	1 052	435	718	308	410	463
202	544	625	1 682	1 914	731	537	158	353	75	278	
486	1 179	1 268	3 835	4 116	1 581	1 150	483	768	324	444	464
240	611	627	1 713	2 024	819	581	175	373	71	302	
3 098	5 213	5 210	14 408	15 081	5 062	2 823	1 017	3 484	1 744	1 740	471
1 397	2 632	2 441	5 912	6 322	2 130	1 084	325	1 627	354	1 273	
1 866	3 332	3 591	10 407	10 744	3 833	2 403	839	2 370	1 100	1 270	472
803	1 670	1 729	4 508	4 815	1 678	1 063	254	1 057	186	871	
1 556	2 667	2 810	8 914	9 882	3 471	2 315	766	1 896	937	959	473
676	1 260	1 323	4 024	4 618	1 676	1 044	249	877	205	672	
2 094	3 859	3 932	10 565	12 327	4 265	2 557	883	2 462	1 126	1 336	474
933	1 949	1 782	4 409	5 184	1 822	1 002	296	1 119	202	917	
1 506	2 643	3 020	9 458	10 156	3 693	2 438	902	1 949	938	1 011	475
656	1 373	1 455	4 347	4 770	1 801	1 160	294	886	171	715	
1 195	2 348	2 461	7 259	7 659	2 823	1 639	529	1 428	728	700	476
496	1 115	1 135	3 135	3 446	1 355	733	191	629	124	505	
1 200	2 150	2 400	7 126	7 631	2 856	1 768	623	1 572	766	806	477
516	1 114	1 185	3 210	3 586	1 363	827	205	709	150	559	
1 216	2 294	2 423	6 600	7 058	2 503	1 552	563	1 497	721	776	478
528	1 151	1 170	2 828	3 239	1 127	697	201	687	140	547	
1 090	2 208	2 145	6 863	8 003	3 005	1 991	604	1 532	710	822	479
493	1 062	1 036	3 079	3 648	1 453	897	189	714	117	597	
17 113	32 708	35 411	100 403	107 807	38 844	24 756	9 072	22 138	10 436	11 702	4
7 577	16 460	16 894	43 974	49 285	18 262	11 226	3 116	10 235	2 068	8 167	
Mittelfranken											
536	1 308	1 434	3 560	3 748	1 418	961	399	727	333	394	561
237	661	712	1 602	1 873	748	519	156	362	78	284	
980	3 109	4 697	11 224	9 517	3 621	2 797	1 064	1 954	574	1 380	562
475	1 623	2 262	4 780	4 253	1 727	1 245	395	1 011	145	866	
1 359	3 541	4 177	11 486	11 721	4 234	3 058	1 168	2 042	832	1 210	563
617	1 816	2 022	5 264	5 612	2 155	1 496	417	966	185	781	
5 035	14 337	18 807	46 346	42 530	16 722	12 812	5 374	8 359	3 072	5 287	564
2 376	7 739	9 189	20 269	20 365	8 783	6 352	2 110	4 250	720	3 530	
515	1 187	1 277	3 531	3 712	1 323	1 053	454	727	277	450	565
235	621	615	1 583	1 725	654	528	144	363	61	302	
3 772	6 737	6 217	16 559	18 461	6 751	3 904	1 400	4 412	2 244	2 168	571
1 652	3 246	2 888	6 857	8 256	3 062	1 709	499	2 055	466	1 589	
2 080	4 041	4 271	12 692	14 420	5 360	3 707	1 335	2 693	1 135	1 558	572
972	2 052	2 136	5 479	6 235	2 206	1 455	444	1 239	215	1 024	
1 604	3 287	3 616	10 918	12 182	4 537	3 417	1 288	2 131	920	1 211	573
680	1 697	1 807	5 129	5 694	2 190	1 588	453	973	173	800	
2 739	4 874	5 213	15 785	16 948	6 417	4 475	1 819	3 335	1 499	1 836	574
1 250	2 503	2 519	7 152	7 744	3 102	2 042	640	1 516	278	1 238	
1 866	3 597	3 287	9 071	9 979	3 733	2 192	859	2 260	1 146	1 114	575
751	1 664	1 501	3 841	4 436	1 641	936	311	957	207	750	
2 454	3 962	3 999	11 814	12 395	4 364	3 007	1 134	2 884	1 277	1 607	576
1 111	2 044	1 891	4 981	5 534	2 026	1 328	377	1 391	244	1 147	
1 921	3 271	3 074	8 012	9 007	3 295	2 081	832	2 225	1 066	1 159	577
803	1 629	1 361	3 262	3 858	1 503	894	293	1 015	182	833	
24 861	53 251	60 069	160 998	164 620	61 775	43 464	17 126	33 749	14 375	19 374	5
11 159	27 295	28 903	70 199	75 585	29 797	20 092	6 239	16 098	2 954	13 144	
Unterfranken											
926	2 076	2 438	6 269	6 172	2 444	1 581	816	1 256	547	709	661
424	1 057	1 112	2 571	2 715	1 140	720	288	614	117	497	

noch: 15. Sozialversicherungspflichtig Beschäftigte*) am Wohnort in den kreisfreien Städten und Landkreisen Bayerns am 30.06.2004

Schl.- Nr.	Regionale Gliederung (i = insgesamt, w = weiblich)	ins- gesamt ¹⁾	darunter				ohne abge- schlossene Berufsaus- bildung	
			mit abgeschlossener Berufsausbildung					
			zusammen	darunter mit Abschluss an einer				
				Berufsfach-/ Fachschule ²⁾	Fachhoch- schule ³⁾	Wissenschaftlichen Hochschule, Universität ⁴⁾		
662	Schweinfurt, Stadt	i	16 054	10 079	8 893	513	673	3 837
		w	6 866	4 260	3 943	108	209	1 620
663	Würzburg, Stadt	i	38 488	26 931	21 435	1 444	4 052	6 482
		w	19 475	13 598	11 362	516	1 720	3 430
Landkreise								
671	Aschaffenburg	i	61 090	44 837	40 271	2 138	2 428	9 341
		w	25 474	17 838	16 855	367	616	4 256
672	Bad Kissingen	i	35 166	25 663	24 119	722	822	6 300
		w	15 193	10 454	10 042	136	276	3 120
673	Rhön-Grabfeld	i	27 788	20 721	19 310	646	765	4 784
		w	11 818	8 307	7 911	134	262	2 380
674	Haßberge	i	30 382	22 091	20 998	583	510	6 443
		w	12 152	8 246	7 996	99	151	3 011
675	Kitzingen	i	30 151	21 468	19 982	754	732	5 663
		w	13 065	8 800	8 402	182	216	2 699
676	Miltenberg	i	45 060	31 399	29 339	1 079	981	9 048
		w	18 283	12 066	11 575	198	293	4 029
677	Main-Spessart	i	46 889	35 063	32 583	1 385	1 095	8 293
		w	19 468	13 452	12 898	249	305	4 075
678	Schweinfurt	i	40 915	30 187	27 797	1 324	1 066	7 426
		w	17 084	11 878	11 364	210	304	3 438
679	Würzburg	i	54 485	42 023	37 910	1 766	2 347	7 351
		w	25 068	18 658	17 359	453	846	3 848
6	Reg.-Bez. Unterfranken	i	449 190	325 226	295 367	13 184	16 675	79 525
		w	193 973	133 996	125 541	2 855	5 600	37 845
Regierungsbezirk								
Kreisfreie Städte								
761	Augsburg, Stadt	i	85 699	55 811	47 103	3 320	5 388	18 269
		w	39 716	25 693	22 666	1 060	1 967	8 639
762	Kaufbeuren, Stadt	i	13 615	9 035	8 161	404	470	2 868
		w	6 405	4 229	3 932	127	170	1 268
763	Kempten (Allgäu), Stadt	i	20 957	14 003	12 681	626	696	4 499
		w	9 732	6 406	5 903	215	288	2 135
764	Memmingen, Stadt	i	13 869	9 364	8 554	394	416	2 957
		w	6 156	4 136	3 891	104	141	1 343
Landkreise								
771	Aichach-Friedberg	i	43 024	31 838	28 419	1 660	1 759	7 072
		w	18 702	13 364	12 418	436	510	3 359
772	Augsburg	i	81 973	60 415	53 982	3 098	3 335	13 629
		w	36 414	26 104	24 359	755	990	6 550
773	Dillingen a.d.Donau	i	33 440	24 128	22 645	832	651	7 263
		w	14 286	9 721	9 320	187	214	3 606
774	Günzburg	i	42 999	30 479	28 037	1 361	1 081	9 093
		w	18 618	12 709	11 894	447	368	4 374
775	Neu-Ulm	i	58 355	41 330	36 650	2 432	2 248	11 419
		w	25 274	17 278	16 015	605	658	5 274
776	Lindau (Bodensee)	i	24 710	17 557	15 654	1 086	817	4 776
		w	11 331	7 762	7 232	262	268	2 239
777	Ostallgäu	i	43 703	32 589	30 189	1 275	1 125	7 731
		w	19 434	13 882	13 205	337	340	3 656
778	Unterallgäu	i	44 889	33 201	30 866	1 234	1 101	7 600
		w	18 783	13 049	12 359	363	327	3 592
779	Donau-Ries	i	45 157	32 883	30 532	1 284	1 067	9 137
		w	18 968	12 633	12 013	283	337	4 751
780	Oberallgäu	i	49 209	35 991	33 180	1 545	1 266	7 890
		w	22 986	16 067	15 152	470	445	3 970
7	Reg.-Bez. Schwaben	i	601 599	428 624	386 653	20 551	21 420	114 203
		w	266 805	183 033	170 359	5 651	7 023	54 756
	Bayern...	i	4 225 755	2 993 403	2 607 764	149 978	235 661	760 648
		w	1 897 712	1 288 716	1 171 037	40 197	77 482	374 534

*) Auswertungen aus der Beschäftigtenstatistik der Bundesagentur für Arbeit; vorläufige Ergebnisse, Stand: Dezember 2004

2) Einschl. abgeschlossene Lehr- und Anlernausbildung.

4) Einschl. Lehrerausbildung.

nach Ausbildungsabschlüssen, Altersklassen sowie Auszubildende nach Stellung im Beruf

darunter (von Spalte insgesamt) im Alter von ... bis unter ... Jahren								darunter (von Spalte insgesamt) Auszubildende			Schl.-Nr.
unter 20	20 bis 25	25 bis 30	30 bis 40	40 bis 50	50 bis 55	55 bis 60	60 und mehr	zu-sammen	darunter als		
									Arbeiter-RV ⁵⁾	Angestellten-RV ⁵⁾	
546	1 521	1 534	3 990	4 620	1 925	1 371	547	874	409	465	662
221	710	669	1 582	2 030	911	562	181	387	90	297	
1 036	3 759	5 434	10 483	9 784	4 021	2 639	1 332	2 194	726	1 468	663
529	2 149	2 812	4 817	4 985	2 181	1 397	605	1 157	212	945	
3 178	5 508	5 670	16 770	17 685	6 342	4 207	1 730	3 728	1 771	1 957	671
1 358	2 736	2 644	6 912	7 238	2 565	1 561	460	1 625	327	1 298	
1 975	3 495	3 308	8 983	10 333	3 966	2 294	812	2 469	1 291	1 178	672
822	1 722	1 561	3 744	4 459	1 688	922	275	1 117	257	860	
1 587	2 838	2 645	7 374	8 180	3 052	1 597	515	2 088	1 076	1 012	673
636	1 432	1 245	2 995	3 485	1 270	592	163	929	187	742	
1 855	3 265	2 893	7 929	8 942	3 216	1 757	525	2 206	1 200	1 006	674
771	1 497	1 258	3 072	3 587	1 267	557	143	970	223	747	
1 468	2 933	3 038	8 149	8 765	3 091	1 904	803	1 841	875	966	675
633	1 440	1 473	3 348	3 852	1 303	762	254	840	202	638	
2 393	4 449	4 377	12 311	12 804	4 686	2 850	1 190	2 932	1 381	1 551	676
1 009	2 162	1 997	4 708	5 155	1 872	1 046	334	1 324	245	1 079	
2 600	4 422	4 466	12 255	13 731	5 124	3 065	1 226	3 099	1 523	1 576	677
1 060	2 085	2 045	4 852	5 703	2 134	1 189	400	1 323	250	1 073	
2 016	3 821	3 594	10 783	12 458	4 613	2 698	932	2 592	1 296	1 296	678
830	1 849	1 693	4 397	5 168	1 881	971	295	1 173	249	924	
2 459	5 007	5 388	14 269	15 906	6 179	3 789	1 488	3 167	1 328	1 839	679
1 102	2 530	2 662	6 265	7 473	2 874	1 678	484	1 445	259	1 186	
22 039	43 094	44 785	119 565	129 380	48 659	29 752	11 916	28 446	13 423	15 023	6
9 395	21 369	21 171	49 263	55 850	21 086	11 957	3 882	12 904	2 618	10 286	
Schwaben											
2 917	7 869	10 289	24 074	22 339	8 614	6 636	2 961	4 479	1 771	2 708	761
1 297	4 183	4 859	10 024	10 590	4 448	3 241	1 074	2 225	357	1 868	
677	1 284	1 236	3 449	3 853	1 489	1 096	531	895	362	533	762
307	636	569	1 493	1 907	740	579	174	427	75	352	
762	2 125	2 197	5 490	5 530	2 191	1 857	805	1 091	450	641	763
350	1 107	1 017	2 325	2 646	1 099	902	286	523	93	430	
589	1 429	1 508	3 498	3 699	1 487	1 073	586	796	374	422	764
236	661	684	1 410	1 693	761	529	182	343	69	274	
2 578	4 081	4 320	11 690	11 974	4 283	2 912	1 186	2 780	1 314	1 466	771
1 124	2 001	2 076	4 823	5 136	1 922	1 218	402	1 238	215	1 023	
4 360	7 373	7 831	22 385	23 266	8 337	5 938	2 483	5 108	2 351	2 757	772
1 858	3 712	3 751	9 484	10 337	3 884	2 595	793	2 296	391	1 905	
1 984	3 424	3 501	8 954	9 224	3 409	2 098	846	2 242	1 032	1 210	773
832	1 642	1 602	3 653	3 947	1 476	869	265	1 004	159	845	
2 356	4 337	4 421	11 662	11 968	4 237	2 766	1 252	2 740	1 268	1 472	774
1 024	2 114	1 961	4 794	5 261	1 892	1 148	424	1 269	212	1 057	
2 534	5 721	6 081	15 656	16 221	6 085	4 098	1 959	3 553	1 471	2 082	775
1 083	2 833	2 815	6 374	7 031	2 729	1 778	631	1 710	286	1 424	
1 141	2 292	2 360	6 791	6 713	2 464	1 898	1 051	1 535	780	755	776
491	1 159	1 135	2 902	3 120	1 263	890	371	697	177	520	
2 826	4 573	4 476	11 578	11 658	4 177	2 975	1 440	3 260	1 683	1 577	777
1 200	2 292	2 140	4 782	5 263	1 959	1 292	506	1 415	307	1 108	
2 800	4 778	4 672	12 000	11 802	4 331	3 009	1 497	3 160	1 579	1 581	778
1 198	2 295	2 236	4 683	4 858	1 835	1 223	455	1 390	285	1 105	
2 874	4 775	4 950	11 890	12 106	4 368	2 870	1 324	3 084	1 601	1 483	779
1 229	2 261	2 265	4 609	5 042	1 919	1 205	438	1 339	275	1 064	
2 789	4 837	5 022	13 255	13 288	4 698	3 681	1 639	3 307	1 701	1 606	780
1 220	2 496	2 565	5 821	6 228	2 344	1 708	604	1 470	388	1 082	
31 187	58 898	62 864	162 372	163 641	60 170	42 907	19 560	38 030	17 737	20 293	7
13 449	29 392	29 675	67 177	73 059	28 271	19 177	6 605	17 346	3 289	14 057	
197 175	395 228	449 917	1 176 824	1 152 364	427 230	299 258	127 759	247 877	113 337	134 540	
86 879	201 265	216 412	498 339	514 339	200 066	133 896	46 516	115 053	22 618	92 435	

1) Einschl. Fälle "mit unbekannter Ausbildung" bzw. "Angabe nicht möglich" oder "ohne Angabe". -

3) Einschl. Ingenieurschulen.

5) RV= Rentenversicherung.

Klassifikation der Wirtschaftszweige, Ausgabe 2003 (WZ 2003)
Tiefengliederung bis zur Ebene der Wirtschaftsgruppe

A Land- und Forstwirtschaft

- 01 Landwirtschaft und Jagd
 - 01.1 Pflanzenbau
 - 01.2 Tierhaltung
 - 01.3 Gemischte Landwirtschaft
 - 01.4 Erbringung von landwirtschaftlichen und gärtnerischen Dienstleistungen
 - 01.5 Jagd
- 02 Forstwirtschaft
 - 02.0 Forstwirtschaft

B Fischerei und Fischzucht

- 05 Fischerei und Fischzucht
 - 05.0 Fischerei und Fischzucht

C Bergbau und Gewinnung von Steinen und Erden

CA Kohlenbergbau, Torfgewinnung, Gewinnung von Erdöl und Erdgas, Bergbau auf Uran- und Thoriumerze

- 10 Kohlenbergbau, Torfgewinnung
 - 10.1 Steinkohlenbergbau und -brikettherstellung
 - 10.2 Braunkohlenbergbau und -veredlung
 - 10.3 Torfgewinnung und -veredlung
- 11 Gewinnung von Erdöl und Erdgas, Erbringung damit verbundener Dienstleistungen
 - 11.1 Gewinnung von Erdöl und Erdgas
 - 11.2 Erbringung von Dienstleistungen bei der Gewinnung von Erdöl und Erdgas
- 12 Bergbau auf Uran- und Thoriumerze
 - 12.0 Bergbau auf Uran- und Thoriumerze

CB Erzbergbau, Gewinnung von Steinen und Erden, sonstiger Bergbau

- 13 Erzbergbau
 - 13.1 Eisenerzbergbau
 - 13.2 NE-Metallerzbergbau (ohne Bergbau auf Uran- und Thoriumerze)
- 14 Gewinnung von Steinen und Erden, sonstiger Bergbau
 - 14.1 Gewinnung von Natursteinen
 - 14.2 Gewinnung von Kies, Sand, Ton und Kaolin
 - 14.3 Gewinnung von Mineralien für die Herstellung von chemischen Erzeugnissen
 - 14.4 Gewinnung von Salz
 - 14.5 Gewinnung von Steinen und Erden a.n.g., sonstiger Bergbau

D Verarbeitendes Gewerbe

DA Ernährungsgewerbe und Tabakverarbeitung

- 15 Ernährungsgewerbe
 - 15.1 Schlachten und Fleischverarbeitung
 - 15.2 Fischverarbeitung
 - 15.3 Obst- und Gemüseverarbeitung
 - 15.4 Herstellung von pflanzlichen und tierischen Ölen und Fetten
 - 15.5 Milchverarbeitung; Herstellung von Speiseeis
 - 15.6 Mahl- und Schälmaschinen, Herstellung von Stärke und Stärkeerzeugnissen
 - 15.7 Herstellung von Futtermitteln
 - 15.8 Sonstiges Ernährungsgewerbe (ohne Getränkeherstellung)
 - 15.9 Herstellung von Getränken
- 16 Tabakverarbeitung
 - 16.0 Tabakverarbeitung

Klassifikation der Wirtschaftszweige, Ausgabe 2003 (WZ 2003)
Tiefengliederung bis zur Ebene der Wirtschaftsgruppe

DB Textil- und Bekleidungsgewerbe

- 17 Textilgewerbe
 - 17.1 Spinnstoffaufbereitung und Spinnerei
 - 17.2 Weberei
 - 17.3 Textilveredlung
 - 17.4 Herstellung von konfektionierten Textilwaren (ohne Bekleidung)
 - 17.5 Sonstiges Textilgewerbe (ohne Herstellung von Maschenware)
 - 17.6 Herstellung von gewirktem und gestricktem Stoff
 - 17.7 Herstellung von gewirkten und gestrickten Fertigerzeugnissen
- 18 Bekleidungsgewerbe
 - 18.1 Herstellung von Lederbekleidung
 - 18.2 Herstellung von Bekleidung (ohne Lederbekleidung)
 - 18.3 Zurichtung und Färben von Fellen, Herstellung von Pelzwaren

DC Ledergewerbe

- 19 Ledergewerbe
 - 19.1 Herstellung von Leder und Lederfaserstoff
 - 19.2 Lederverarbeitung (ohne Herstellung von Lederbekleidung und Schuhen)
 - 19.3 Herstellung von Schuhen

DD Holzgewerbe (ohne Herstellung von Möbeln)

- 20 Holzgewerbe (ohne Herstellung von Möbeln)
 - 20.1 Säge-, Hobel- und Holzimprägnierwerke
 - 20.2 Herstellung von Furnier-, Sperrholz-, Holzfaser- und Holzspanplatten
 - 20.3 Herstellung von Konstruktionsteilen, Fertigbauteilen, Ausbauelementen und Fertigteilbauten aus Holz
 - 20.4 Herstellung von Verpackungsmitteln, Lagerbehältern und Ladungsträgern aus Holz
 - 20.5 Herstellung von Holzwaren a.n.g., sowie von Kork-, Flecht- und Korbwaren (ohne Herstellung von Möbeln)

DE Papier-, Verlags- und Druckgewerbe

- 21 Papiergewerbe
 - 21.1 Herstellung von Holzstoff, Zellstoff, Papier, Karton und Pappe
 - 21.2 Herstellung von Waren aus Papier, Karton und Pappe
- 22 Verlagsgewerbe, Druckgewerbe, Vervielfältigung von bespielten Ton-, Bild- und Datenträgern
 - 22.1 Verlagsgewerbe
 - 22.2 Druckgewerbe
 - 22.3 Vervielfältigung von bespielten Ton-, Bild- und Datenträgern

DF Kokerei, Mineralölverarbeitung, Herstellung und Verarbeitung von Spalt- und Brutstoffen

- 23 Kokerei, Mineralölverarbeitung, Herstellung und Verarbeitung von Spalt- und Brutstoffen
 - 23.1 Kokerei
 - 23.2 Mineralölverarbeitung
 - 23.3 Herstellung und Verarbeitung von Spalt- und Brutstoffen

DG Herstellung von chemischen Erzeugnissen

- 24 Herstellung von chemischen Erzeugnissen
 - 24.1 Herstellung von chemischen Grundstoffen
 - 24.2 Herstellung von Schädlingsbekämpfungs-, Pflanzenschutz- und Desinfektionsmitteln
 - 24.3 Herstellung von Anstrichmitteln, Druckfarben und Kitten
 - 24.4 Herstellung von pharmazeutischen Erzeugnissen
 - 24.5 Herstellung von Seifen, Wasch-, Reinigungs- und Körperpflegemitteln sowie von Duftstoffen
 - 24.6 Herstellung von sonstigen chemischen Erzeugnissen
 - 24.7 Herstellung von Chemiefasern

Klassifikation der Wirtschaftszweige, Ausgabe 2003 (WZ 2003)
Tiefengliederung bis zur Ebene der Wirtschaftsgruppe

DH Herstellung von Gummi- und Kunststoffwaren

- 25 Herstellung von Gummi- und Kunststoffwaren
 - 25.1 Herstellung von Gummiwaren
 - 25.2 Herstellung von Kunststoffwaren

DI Glasgewerbe, Herstellung von Keramik, Verarbeitung von Steinen und Erden

- 26 Glasgewerbe, Herstellung von Keramik, Verarbeitung von Steinen und Erden
 - 26.1 Herstellung von Glas und Glaswaren
 - 26.2 Herstellung von keramischen Erzeugnissen (ohne Herstellung von Ziegeln und Baukeramik)
 - 26.3 Herstellung von keramischen Wand- und Bodenfliesen und -platten
 - 26.4 Herstellung von Ziegeln und sonstiger Baukeramik
 - 26.5 Herstellung von Zement, Kalk und gebranntem Gips
 - 26.6 Herstellung von Erzeugnissen aus Beton, Zement und Gips
 - 26.7 Be- und Verarbeitung von Naturwerksteinen und Natursteinen a.n.g.
 - 26.8 Herstellung von sonstigen Erzeugnissen aus nicht metallischen Mineralien

DJ Metallerzeugung und -bearbeitung, Herstellung von Metallerzeugnissen

- 27 Metallerzeugung und -bearbeitung
 - 27.1 Erzeugung von Roheisen, Stahl und Ferrolegierungen
 - 27.2 Herstellung von Rohren
 - 27.3 Sonstige erste Bearbeitung von Eisen und Stahl
 - 27.4 Erzeugung und erste Bearbeitung von NE-Metallen
 - 27.5 Gießereien
- 28 Herstellung von Metallerzeugnissen
 - 28.1 Stahl- und Leichtmetallbau
 - 28.2 Herstellung von Metallbehältern mit einem Fassungsvermögen von mehr als 300 l;
Herstellung von Heizkörpern und -kesseln für Zentralheizungen
 - 28.3 Herstellung von Dampfkesseln (ohne Zentralheizungskessel)
 - 28.4 Herstellung von Schmiede-, Press-, Zieh- und Stanzteilen, gewalzten Ringen
und pulvermetallurgischen Erzeugnissen
 - 28.5 Oberflächenveredlung, Wärmebehandlung und Mechanik a.n.g.
 - 28.6 Herstellung von Schneidwaren, Werkzeugen, Schlössern und Beschlägen aus unedlen Metallen
 - 28.7 Herstellung von sonstigen Metallwaren

DK Maschinenbau

- 29 Maschinenbau
 - 29.1 Herstellung von Maschinen für die Erzeugung und Nutzung von mechanischer Energie
(ohne Motoren für Luft- und Straßenfahrzeuge)
 - 29.2 Herstellung von sonstigen nicht wirtschaftszweigspezifischen Maschinen
 - 29.3 Herstellung von land- und forstwirtschaftlichen Maschinen
 - 29.4 Herstellung von Werkzeugmaschinen
 - 29.5 Herstellung von Maschinen für sonstige bestimmte Wirtschaftszweige
 - 29.6 Herstellung von Waffen und Munition
 - 29.7 Herstellung von Haushaltsgeräten a.n.g.

**DL Herstellung von Büromaschinen, Datenverarbeitungsgeräten und -einrichtungen;
Elektrotechnik, Feinmechanik und Optik**

- 30 Herstellung von Büromaschinen, Datenverarbeitungsgeräten und -einrichtungen
 - 30.0 Herstellung von Büromaschinen, Datenverarbeitungsgeräten und -einrichtungen
- 31 Herstellung von Geräten der Elektrizitätserzeugung, -verteilung u.ä.
 - 31.1 Herstellung von Elektromotoren, Generatoren und Transformatoren
 - 31.2 Herstellung von Elektrizitätsverteilungs- und -schalteinrichtungen
 - 31.3 Herstellung von isolierten Elektrokabeln, -leitungen und -drähten
 - 31.4 Herstellung von Akkumulatoren und Batterien
 - 31.5 Herstellung von elektrischen Lampen und Leuchten
 - 31.6 Herstellung von elektrischen Ausrüstungen a.n.g.

Klassifikation der Wirtschaftszweige, Ausgabe 2003 (WZ 2003)
Tiefengliederung bis zur Ebene der Wirtschaftsgruppe

- 32 Rundfunk- und Nachrichtentechnik
 - 32.1 Herstellung von elektronischen Bauelementen
 - 32.2 Herstellung von Geräten und Einrichtungen der Telekommunikationstechnik
 - 32.3 Herstellung von Rundfunkgeräten sowie phono- und videotechnischen Geräten
- 33 Medizin-, Mess-, Steuer- und Regelungstechnik, Optik, Herstellung von Uhren
 - 33.1 Herstellung von medizinischen Geräten und orthopädischen Erzeugnissen
 - 33.2 Herstellung von Mess-, Kontroll-, Navigations- u.ä. Instrumenten und Vorrichtungen
 - 33.3 Herstellung von industriellen Prozesssteuerungseinrichtungen
 - 33.4 Herstellung von optischen und fotografischen Geräten
 - 33.5 Herstellung von Uhren

DM Fahrzeugbau

- 34 Herstellung von Kraftwagen und Kraftwagenteilen
 - 34.1 Herstellung von Kraftwagen und Kraftwagenmotoren
 - 34.2 Herstellung von Karosserien, Aufbauten und Anhängern
 - 34.3 Herstellung von Teilen und Zubehör für Kraftwagen und Kraftwagenmotoren
- 35 Sonstiger Fahrzeugbau
 - 35.1 Schiff- und Bootsbau
 - 35.2 Bahnindustrie
 - 35.3 Luft- und Raumfahrzeugbau
 - 35.4 Herstellung von Krafträdern, Fahrrädern und Behindertenfahrzeugen
 - 35.5 Fahrzeugbau a.n.g.

DN Herstellung von Möbeln, Schmuck, Musikinstrumenten, Sportgeräten, Spielwaren und sonstigen Erzeugnissen; Recycling

- 36 Herstellung von Möbeln, Schmuck, Musikinstrumenten, Sportgeräten, Spielwaren und sonstigen Erzeugnissen
 - 36.1 Herstellung von Möbeln
 - 36.2 Herstellung von Schmuck und ähnlichen Erzeugnissen
 - 36.3 Herstellung von Musikinstrumenten
 - 36.4 Herstellung von Sportgeräten
 - 36.5 Herstellung von Spielwaren
 - 36.6 Herstellung von sonstigen Erzeugnissen
- 37 Recycling
 - 37.1 Recycling von metallischen Altmaterialien und Reststoffen
 - 37.2 Recycling von nicht metallischen Altmaterialien und Reststoffen

E Energie- und Wasserversorgung

- 40 Energieversorgung
 - 40.1 Elektrizitätsversorgung
 - 40.2 Gasversorgung
 - 40.3 Wärmeversorgung
- 41 Wasserversorgung
 - 41.0 Wasserversorgung

F Baugewerbe

- 45 Baugewerbe
 - 45.1 Vorbereitende Baustellenarbeiten
 - 45.2 Hoch- und Tiefbau
 - 45.3 Bauinstallation
 - 45.4 Sonstiges Ausbaugewerbe
 - 45.5 Vermietung von Baumaschinen und -geräten mit Bedienungspersonal

Klassifikation der Wirtschaftszweige, Ausgabe 2003 (WZ 2003)
Tiefengliederung bis zur Ebene der Wirtschaftsgruppe

G Handel; Instandhaltung und Reparatur von Kraftfahrzeugen und Gebrauchsgütern

- 50 Kraftfahrzeughandel; Instandhaltung und Reparatur von Kraftfahrzeugen; Tankstellen
 - 50.1 Handel mit Kraftwagen
 - 50.2 Instandhaltung und Reparatur von Kraftwagen
 - 50.3 Handel mit Kraftwagenteilen und Zubehör
 - 50.4 Handel mit Krafträdern, Teilen und Zubehör; Instandhaltung und Reparatur von Krafträdern
 - 50.5 Tankstellen

- 51 Handelsvermittlung und Großhandel (ohne Handel mit Kraftfahrzeugen)
 - 51.1 Handelsvermittlung
 - 51.2 Großhandel mit landwirtschaftlichen Grundstoffen und lebenden Tieren
 - 51.3 Großhandel mit Nahrungsmitteln, Getränken und Tabakwaren
 - 51.4 Großhandel mit Gebrauchs- und Verbrauchsgütern
 - 51.5 Großhandel mit nicht landwirtschaftlichen Halbwaren, Altmaterial und Reststoffen
 - 51.8 Großhandel mit Maschinen, Ausrüstungen und Zubehör
 - 51.9 Sonstiger Großhandel

- 52 Einzelhandel (ohne Handel mit Kraftfahrzeugen und ohne Tankstellen); Reparatur von Gebrauchsgütern
 - 52.1 Einzelhandel mit Waren verschiedener Art (in Verkaufsräumen)
 - 52.2 Facheinzelhandel mit Nahrungsmitteln, Getränken und Tabakwaren (in Verkaufsräumen)
 - 52.3 Apotheken; Facheinzelhandel mit medizinischen, orthopädischen und kosmetischen Artikeln (in Verkaufsräumen)
 - 52.4 Sonstiger Facheinzelhandel (in Verkaufsräumen)
 - 52.5 Einzelhandel mit Antiquitäten und Gebrauchtwagen (in Verkaufsräumen)
 - 52.6 Einzelhandel (nicht in Verkaufsräumen)
 - 52.7 Reparatur von Gebrauchsgütern

H Gastgewerbe

- 55 Gastgewerbe
 - 55.1 Hotellerie
 - 55.2 Sonstiges Beherbergungsgewerbe
 - 55.3 Speisengeprägte Gastronomie
 - 55.4 Getränkegeprägte Gastronomie
 - 55.5 Kantinen und Caterer

I Verkehr und Nachrichtenübermittlung

- 60 Landverkehr; Transport in Rohrfernleitungen
 - 60.1 Eisenbahnverkehr
 - 60.2 Sonstiger Landverkehr
 - 60.3 Transport in Rohrfernleitungen

- 61 Schifffahrt
 - 61.1 See- und Küstenschifffahrt
 - 61.2 Binnenschifffahrt

- 62 Luftfahrt
 - 62.1 Linienflugverkehr
 - 62.2 Gelegenheitsflugverkehr
 - 62.3 Raumtransport

- 63 Hilfs- und Nebentätigkeiten für den Verkehr; Verkehrsvermittlung
 - 63.1 Frachtumschlag und Lagerei
 - 63.2 Sonstige Hilfs- und Nebentätigkeiten für den Verkehr
 - 63.3 Reisebüros und Reiseveranstalter
 - 63.4 Spedition, sonstige Verkehrsvermittlung

- 64 Nachrichtenübermittlung
 - 64.1 Postverwaltung und private Post- und Kurierdienste
 - 64.3 Fernmeldedienste

Klassifikation der Wirtschaftszweige, Ausgabe 2003 (WZ 2003)
Tiefengliederung bis zur Ebene der Wirtschaftsgruppe

J Kredit- und Versicherungsgewerbe

- 65 Kreditgewerbe
 - 65.1 Zentralbanken und Kreditinstitute
 - 65.2 Sonstige Finanzierungsinstitutionen
- 66 Versicherungsgewerbe
 - 66.0 Versicherungsgewerbe
- 67 Mit dem Kredit- und Versicherungsgewerbe verbundene Tätigkeiten
 - 67.1 Mit dem Kreditgewerbe verbundene Tätigkeiten
 - 67.2 Mit dem Versicherungsgewerbe verbundene Tätigkeiten

K Grundstücks- und Wohnungswesen, Vermietung beweglicher Sachen, Erbringung von wirtschaftlichen Dienstleistungen a.n.g.

- 70 Grundstücks- und Wohnungswesen
 - 70.1 Erschließung, Kauf und Verkauf von Grundstücken, Gebäuden und Wohnungen
 - 70.2 Vermietung und Verpachtung von eigenen Grundstücken, Gebäuden und Wohnungen
 - 70.3 Vermittlung und Verwaltung von fremden Grundstücken, Gebäuden und Wohnungen
- 71 Vermietung beweglicher Sachen ohne Bedienungspersonal
 - 71.1 Vermietung von Kraftwagen bis 3,5t Gesamtgewicht
 - 71.2 Vermietung von sonstigen Verkehrsmitteln
 - 71.3 Vermietung von Maschinen und Geräten
 - 71.4 Vermietung von Gebrauchsgütern a.n.g.
- 72 Datenverarbeitung und Datenbanken
 - 72.1 Hardwareberatung
 - 72.2 Softwarehäuser
 - 72.3 Datenverarbeitungsdienste
 - 72.4 Datenbanken
 - 72.5 Instandhaltung und Reparatur von Büromaschinen, Datenverarbeitungsgeräten und -einrichtungen
 - 72.6 Sonstige mit der Datenverarbeitung verbundene Tätigkeiten
- 73 Forschung und Entwicklung
 - 73.1 Forschung und Entwicklung im Bereich Natur-, Ingenieur-, Agrarwissenschaften und Medizin
 - 73.2 Forschung und Entwicklung im Bereich Rechts-, Wirtschafts- und Sozialwissenschaften sowie im Bereich Sprach-, Kultur und unswissenschaften
- 74 Erbringung von wirtschaftlichen Dienstleistungen a.n.g.
 - 74.1 Rechts-, Steuer- und Unternehmensberatung, Wirtschaftsprüfung, Buchführung, Markt- und Meinungsforschung, Managementtätigkeiten von Holdinggesellschaften
 - 74.2 Architektur- und Ingenieurbüros
 - 74.3 Technische, physikalische und chemische Untersuchung
 - 74.4 Werbung
 - 74.5 Personal- und Stellenvermittlung, Überlassung von Arbeitskräften
 - 74.6 Wach- und Sicherheitsdienste sowie Detekteien
 - 74.7 Reinigung von Gebäuden, Inventar und Verkehrsmitteln
 - 74.8 Erbringung von sonstigen wirtschaftlichen Dienstleistungen a.n.g.

L Öffentliche Verwaltung, Verteidigung, Sozialversicherung

- 75 Öffentliche Verwaltung, Verteidigung, Sozialversicherung
 - 75.1 Öffentliche Verwaltung
 - 75.2 Auswärtige Angelegenheiten, Verteidigung, Rechtspflege, Öffentliche Sicherheit und Ordnung
 - 75.3 Sozialversicherung und Arbeitsförderung

Klassifikation der Wirtschaftszweige, Ausgabe 2003 (WZ 2003)
Tiefengliederung bis zur Ebene der Wirtschaftsgruppe

M Erziehung und Unterricht

- 80 Erziehung und Unterricht
 - 80.1 Kindergärten, Vor- und Grundschulen
 - 80.2 Weiterführende Schulen
 - 80.3 Hochschulen und andere Bildungseinrichtungen des Tertiärsbereichs
 - 80.4 Erwachsenenbildung und sonstiger Unterricht

N Gesundheits-, Veterinär- und Sozialwesen

- 85 Gesundheits-, Veterinär- und Sozialwesen
 - 85.1 Gesundheitswesen
 - 85.2 Veterinärwesen
 - 85.3 Sozialwesen

O Erbringung von sonstigen öffentlichen und persönlichen Dienstleistungen

- 90 Abwasser- und Abfallbeseitigung und sonstige Entsorgung
 - 90.0 Abwasser- und Abfallbeseitigung und sonstige Entsorgung

- 91 Interessenvertretungen sowie kirchliche und sonstige Vereinigungen (ohne Sozialwesen, Kultur und Sport)
 - 91.1 Wirtschafts- und Arbeitgeberverbände, Berufsorganisationen
 - 91.2 Arbeitnehmervereinigungen
 - 91.3 Kirchliche Vereinigungen; politische Parteien sowie sonstige Interessenvertretungen und Vereinigungen a.n.g.

- 92 Kultur, Sport und Unterhaltung
 - 92.1 Film- und Videofilmherstellung, -verleih und -vertrieb, Kinos
 - 92.2 Rundfunkveranstalter, Herstellung von Hörfunk- und Fernsehprogrammen
 - 92.3 Erbringung von sonstigen kulturellen und unterhaltenden Leistungen
 - 92.4 Korrespondenz- und Nachrichtenbüros, selbständige Journalistinnen und Journalisten
 - 92.5 Bibliotheken, Archive, Museen, botanische und zoologische Gärten
 - 92.6 Sport
 - 92.7 Erbringung von sonstigen Dienstleistungen für Unterhaltung, Erholung und Freizeit

- 93 Erbringung von sonstigen Dienstleistungen
 - 93.0 Erbringung von sonstigen Dienstleistungen

P Private Haushalte mit Hauspersonal

- 95 Private Haushalte mit Hauspersonal
 - 95.0 Private Haushalte mit Hauspersonal

Q Exterritoriale Organisationen und Körperschaften

- 99 Exterritoriale Organisationen und Körperschaften
 - 99.0 Exterritoriale Organisationen und Körperschaften

**Zusammengefasste Wirtschaftsabschnitte
für Veröffentlichungszwecke innerhalb der Beschäftigtenstatistik**

Bezeichnung in der Statistik	Position in WZ 2003
Land- und Forstwirtschaft , Fischerei	A + B
Produzierendes Gewerbe	C - F
Bergbau	C
Verarbeitendes Gewerbe	D
Energie- und Wasserversorgung	E
Baugewerbe	F
Handel, Gastgewerbe und Verkehr	G - I
Handel	G
Gastgewerbe	H
Verkehr und Nachrichtenübermittlung	I
Sonstige Dienstleistungen	J - Q
Kredit- und Versicherungsgewerbe	J
Grundstücks-, Wohnungswesen, Vermietung beweglicher Sachen usw.	K
Öffentliche Verwaltung u. ä.	L + Q
Öffentliche und private Dienstleistungen (ohne öffentliche Verwaltung)	M - P